

1 Fases de execução
1 : 400

LEGENDA

- FASE 1
- FASE 2
- FASE 3

Nome	Portas							Tipo	Largura	Altura
	Quantidades									
	Saguão	Auditório	Biblioteca	Admin.	Container	Abrigo	Total Fase 1			
PV 300	1	-	-	-	-	-	1	Porta de vidro de abrir	3,01 m	2,9 m
PV200	-	-	-	3	-	-	3	Porta de Coreer de vidro(2 Folhas)	2 m	2,1 m
PL 250	-	-	-	-	3	3	3	Portas de lixo(Alumínio 2 folhas de abrir)	2,5 m	2,11 m
PE 120	2	-	-	-	-	-	2	Porta de Elevador(metálica Correr 2 folhas)	1,2 m	2,1 m
PC100	-	-	-	1	-	-	1	Porta de correr(1Folha madeira)	1 m	2,1 m
PC70	-	-	-	-	-	-	-	porta de correr(1 folha madeira)	0,7 m	2,1 m
P285	2	-	-	-	-	-	2	Porta de Abrir(2 folhas metálicas)	2,85 m	2,11 m
P200	-	3	-	-	-	-	3	porta de abrir(2 folhas madeira)	2 m	2,11 m
P170	-	-	1	-	-	-	1	Porta de abrir(2 folhaa de madeira)	1,7 m	2,11 m
P150	-	2	-	-	-	-	2	porta de abrir(2 folhas madeira)	1,5 m	2,11 m
P130	-	-	-	-	-	-	-	Porta de abrir(1 folha de alumínio anodizado)	1,3 m	2,1 m
P100	-	-	1	-	-	-	1	Porta de abrir(1 folha de madeira)	1 m	2,1 m
P80	6	5	9	33	-	-	53	Porta de abrir(1 folha de madeira)	0,8 m	2,1 m
P60wc	-	5	4	24	-	-	33	Porta de abrir(1 folha de alumínio)	0,6 m	2,1 m
P60 2	2	-	-	-	-	-	2	Porta de abrir(1 folha de alumínio)	0,6 m	1,4 m
P60	-	-	-	2	-	-	2	Porta de abrir(1 folha de madeira)	0,6 m	2,1 m
P80c	-	-	-	-	-	1	1	Porta de correr(1 folha metálica)	0,8 m	2,1 m

Nome	Janelas							Tipo	Largura	Altura
	Quantidades									
	Saguão	Auditório	Biblioteca	Admin.	Container	Abrigo	Total Fase 1			
JB160	-	-	3	24	-	-	27	Janela fixa(Vidro+Alumínio)	1,6 m	1 m
JB190	4	-	10	48	-	-	62	Janela de correr (4 folhas de Vidro + Alumínio)	1,9 m	1,5 m
JC150	-	2	3	-	-	-	5	Janela de correr (4 folha de Vidro + Alumínio)	1,5 m	1 m
JC300	2	-	-	-	-	-	2	Janela de correr (4 folhas de Vidro + Alumínio)	3 m	3 m
JF50	-	-	-	4	-	-	4	Janela Maximar(1 folha de Vidro + Alumínio)	0,5 m	0,5 m
JF60	-	-	2	-	-	-	2	Janela Maximar(1 folha de Vidro + Alumínio)	0,6 m	0,5 m
JF80	6	2	3	4	-	-	15	Janela Maximar(1 folha de Vidro + Alumínio)	0,8 m	0,5 m
JF150	-	-	-	4	-	-	4	Janela Maximar(1 folha de Vidro + Alumínio)	1,5 m	0,5 m
VD175	-	1	-	-	-	-	1	Visor de vidro duplo	1,75 m	1,10 m
JB200	-	-	-	-	-	4	4	Janela basculante (2 folhas Vidro+Alumínio)	2,0 m	0,6 m

OBSERVAÇÕES
 OBS: A IMPLANTAÇÃO DO BLOCO PASSARELA FOI ATUALIZADA COM BASE NO PERÍMETRO ENCONTRADO NA PLANTA DE ESTACIONAMENTO, POIS, O BLOCO SOFREU MODIFICAÇÕES DURANTE A EXECUÇÃO DO PROJETO QUE NÃO FORAM ATUALIZADAS NO DESENHO. LOGO, RECOMENDA-SE UM AS BULT PARA CHECAR TODAS AS INFORMAÇÕES NECESSÁRIAS.
 OBS: O ESTACIONAMENTO FOI ATUALIZADO DE ACORDO COM A PLANTA DISPONIBILIZADA PELA REITORIA.

DESENHO DE ATUALIZAÇÃO
01/09/2021

THIAGO EDUARDO SÓLLA LÓPEZ, Arquiteto e Urbanista

www.luzmauro.arq.br

RUA DAS MARGARIDAS Nº 319
 JARDIM CUIABÁ - CUIABÁ - MT
 TELEFONE: (65)3624-8051

TIPO DE OBRA: INSTITUCIONAL

PROPRIETÁRIO (CPF/CNPJ): INSTITUTO FEDERAL DE EDUCAÇÃO, CIÊNCIA E TECNOLOGIA DE MATO-GROSSO. CAMPUS VÁRZEA-GRANDE
 CNPJ: 107.847.782-0001-60

LOCAL E INCR. CADASTRAL: BAIRRO CHAPÉU DO SOL, VÁRZEA GRANDE MATO GROSSO.

INSCRIÇÃO CADASTRAL: 000.000.000.000.000

AUTOR DO PROJETO: ENGENHEIRO HENRIQUE DO C. BARROS CREA: 120809879-9

CO-AUTOR DO PROJETO: ARQUITETO LUIZ MAURO OLIVEIRA COELHO CAU: 79121-0

RESPONSÁVEL TÉCNICO: HENRIQUE DO C. BARROS CREA: 120809879-9

Escala: INDICADA Assunto: IMPLANTAÇÃO FOLHA Nº: 02/10

Data: JANEIRO/2014

E S T A T I S T I C A S				
QUADRO DE ÁREAS	ÁREA	%	%	%
SUBSÓLO	754,91 m²			
PAVIMENTO TÉRREO	2504,45 m²			
PAVIMENTO SUPERIOR	1793,26 m²	5,02%	87,45%	0,075
ÁREA CONST. TOTAL	5052,62 m²			
ÁREA PERMEÁVEL	88.979,36 m²(87,45%)			
ÁREA DO TERRENO	101.748,90 m²			

Nº de Pisos: 03

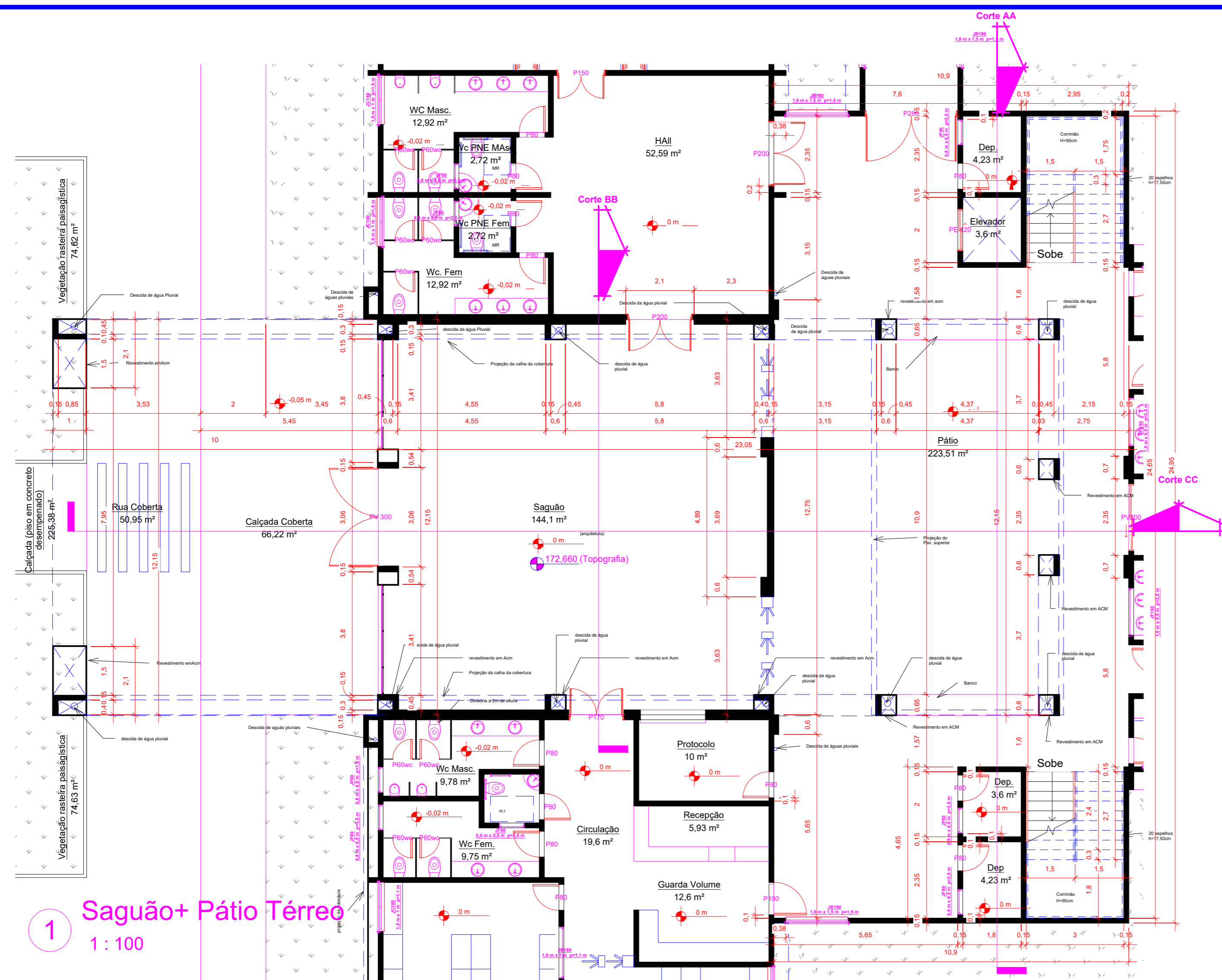

1 Saguão+ Pátio Térreo
1 : 100

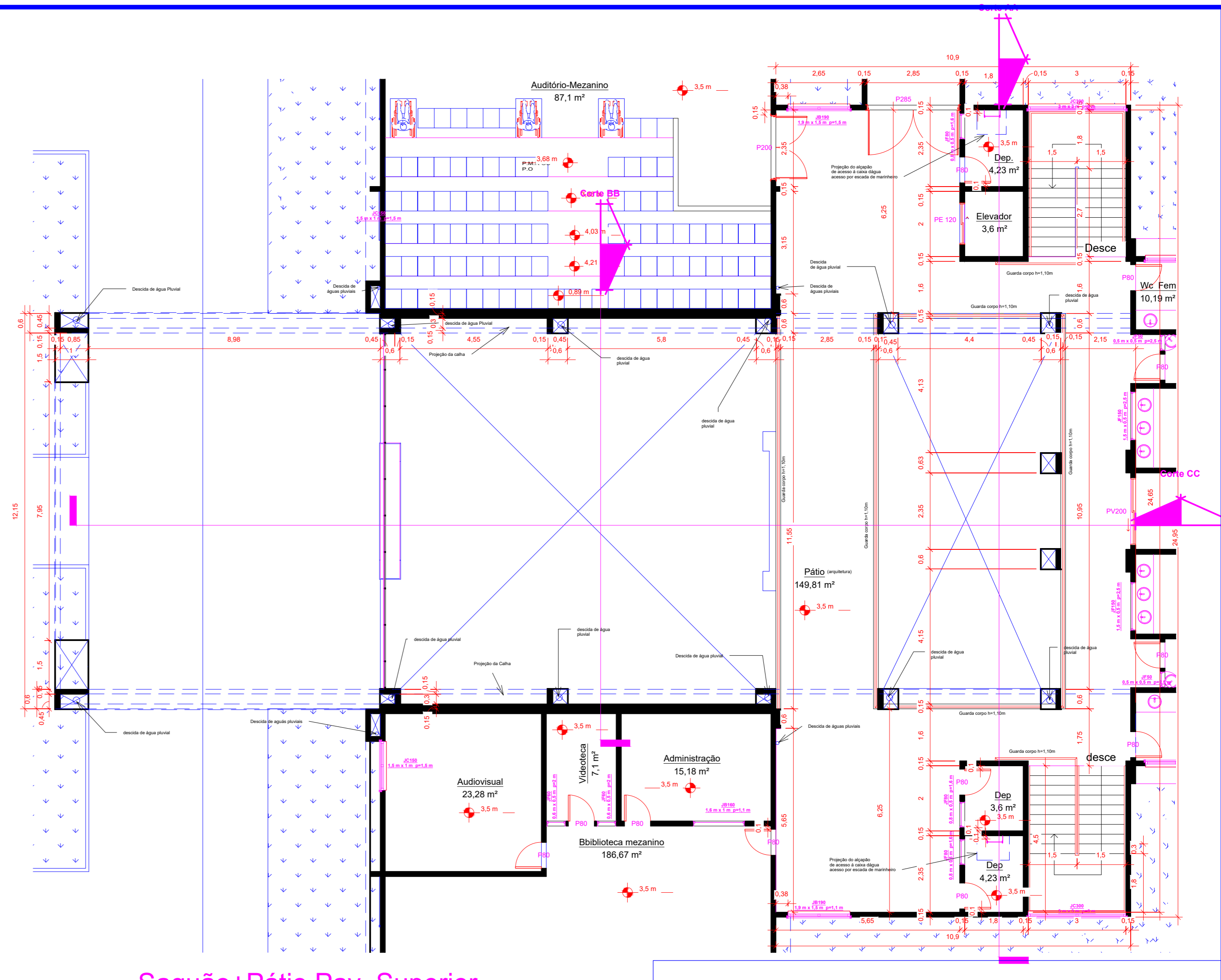

2 Saguão+Pátio Pav. Superior
1 : 100

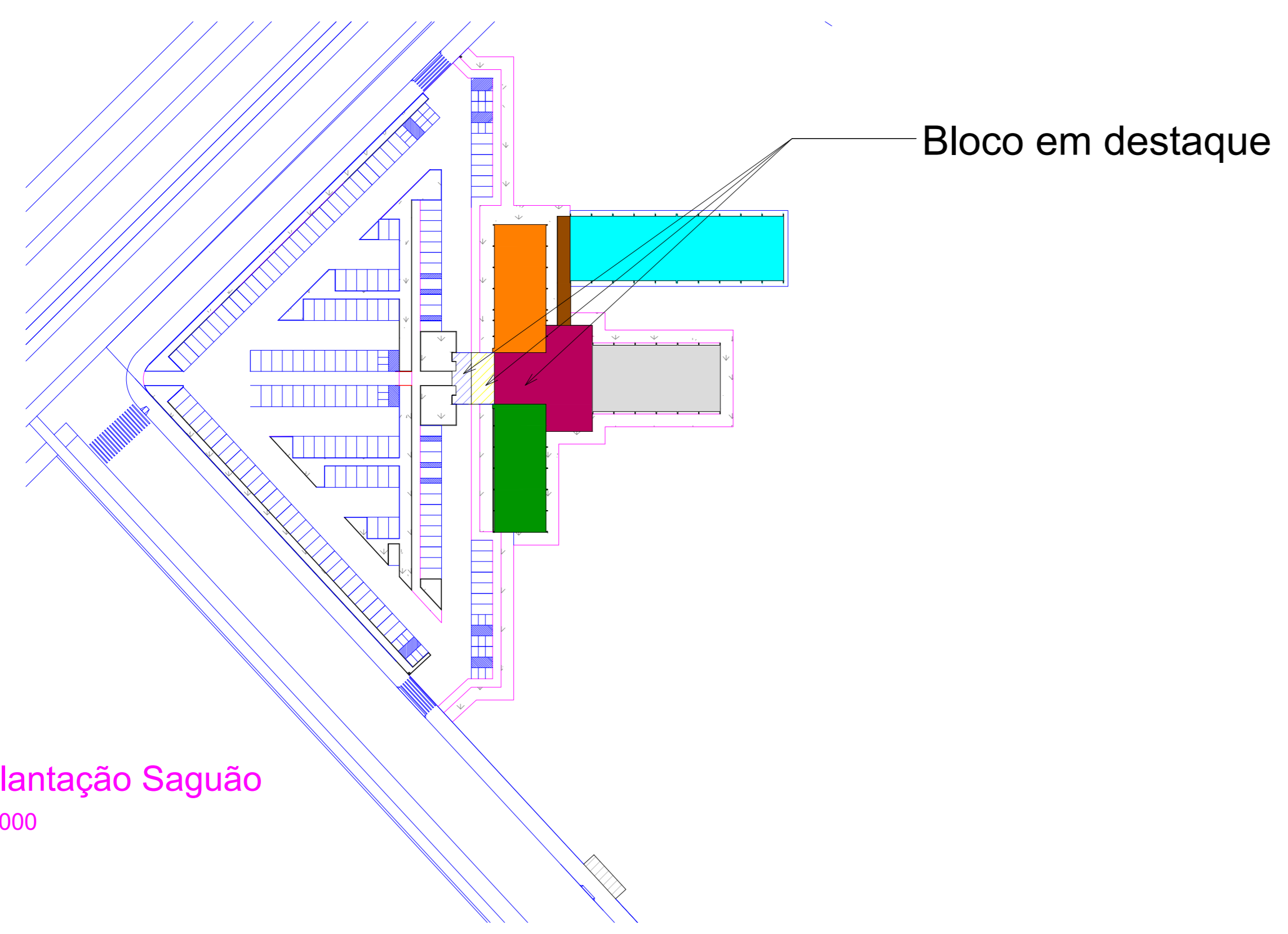

3 Implantação Saguão
1 : 1000

www.luizmauro.arq.br				
RUA DAS MARGARIDAS Nº 319 JARDIM CUIABÁ - CUIABÁ - MT TELEFONE: (65)3624-8051				
TIPO DE OBRA	INSTITUCIONAL			
PROPRIETÁRIO (CPF/CNPJ)	INSTITUTO FEDERAL DE EDUCAÇÃO, CIÊNCIA E TECNOLOGIA DE MATO-GROSSO, CAMPUS VÁRZEA-GRANDE CNPJ-107.847.782-0001-90			
LOCAL E INCR. CADASTRAL	BAIRRO CHAPÉU DO SOL, VÁRZEA GRANDE MATO GROSSO.			
AUTOR DO PROJETO	INSCRIÇÃO CADASTRAL XX.X.XX.XXXX.XXXX.XXXX ENGENHEIRO HENRIQUE DO C. BARROS CREA: 120809879-9			
CO-AUTOR DO PROJETO	ARQUITETO LUIZ MAURO OLIVEIRA COELHO CAU: 79121-0			
RESPONSÁVEL TÉCNICO	ARQUITETO HENRIQUE DO C. BARROS CREA Nº 120809879-9			
Escala	INDICADA Assunto			
Data	JANEIRO/2014 PLANTA BAIXA TERREO E SUPERIOR DO BLOCO SAGUÃO+PÁTIO			
E S T A T I S T I C A S				
QUADRO DE ÁREAS	COD. DE ORÇAMENTO DE FORMAS DE DEF. DE APROV.			
SUBSOLO	754,91 m²			
PAVIMENTO TERREO	2304,45 m²			
PAVIMENTO SUPERIOR	1793,26 m²			
ÁREA CONST. TOTAL	5052,62 m²	5,02%	87,45%	0,076
ÁREA PERMEÁVEL	88.979,38 m² (87,45%)			
ÁREA DO TERRENO	101.748,00 m²			
				FOLHA Nº 03/10 ARQUIT. Nº de Pisos 03

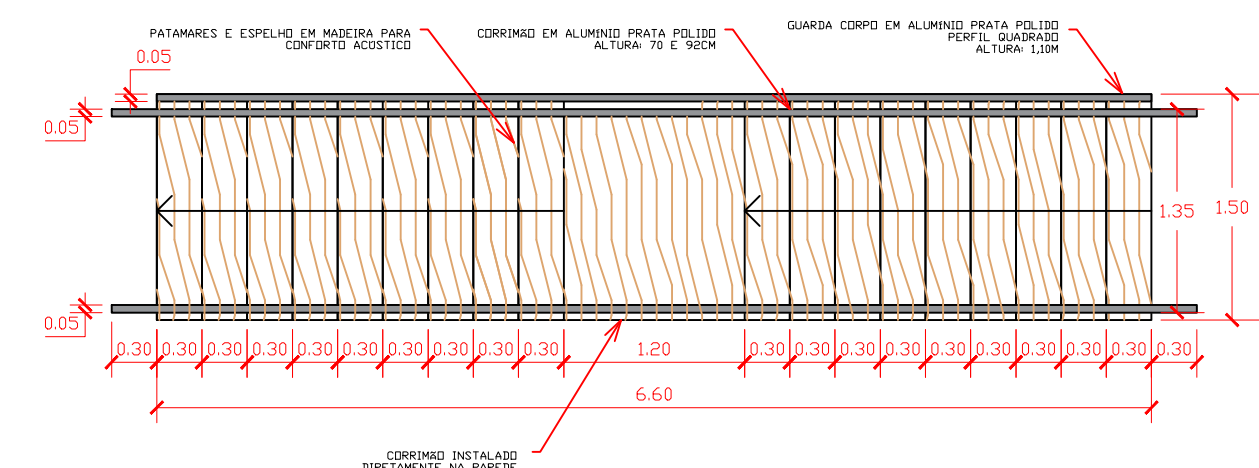
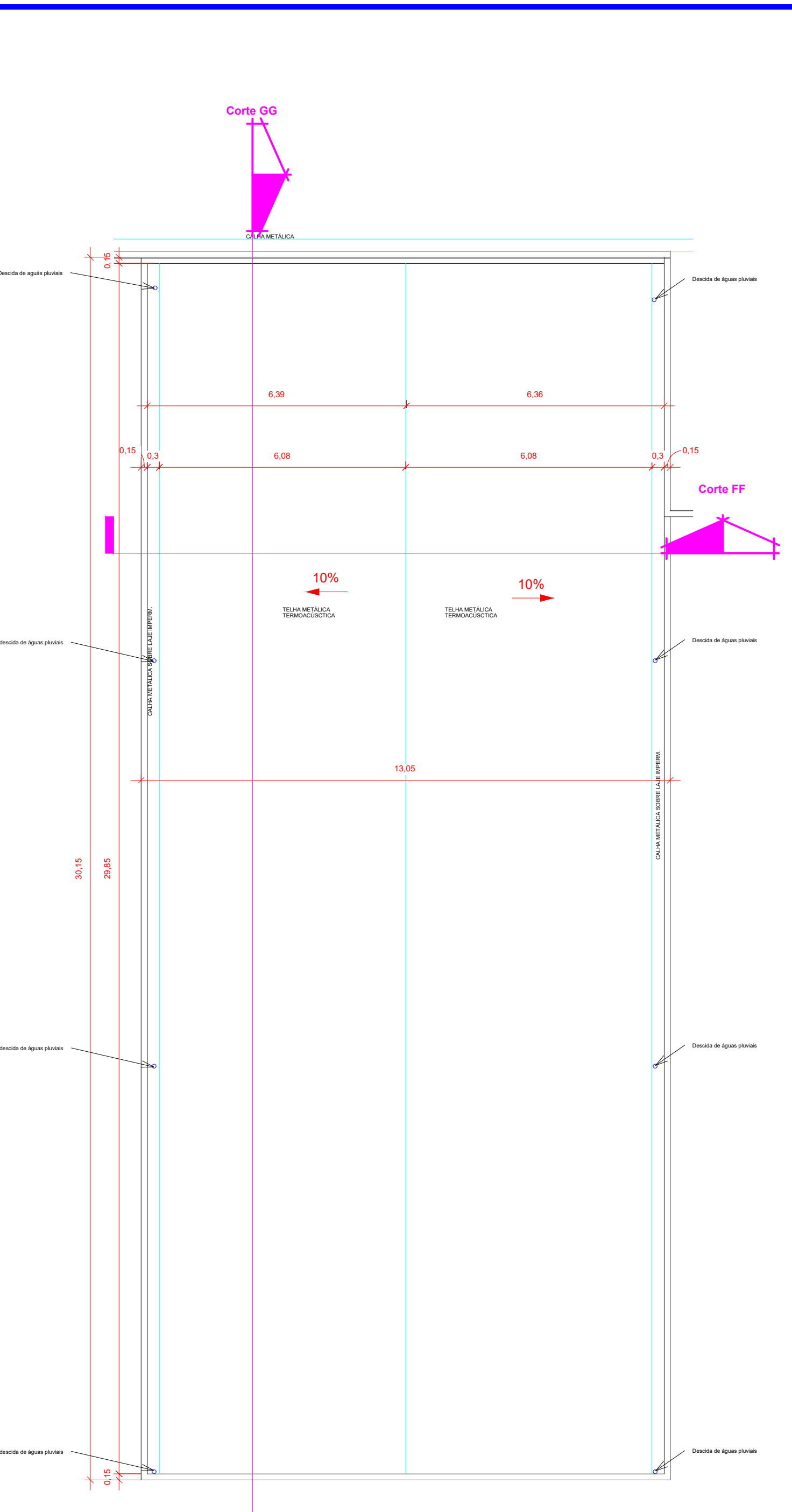
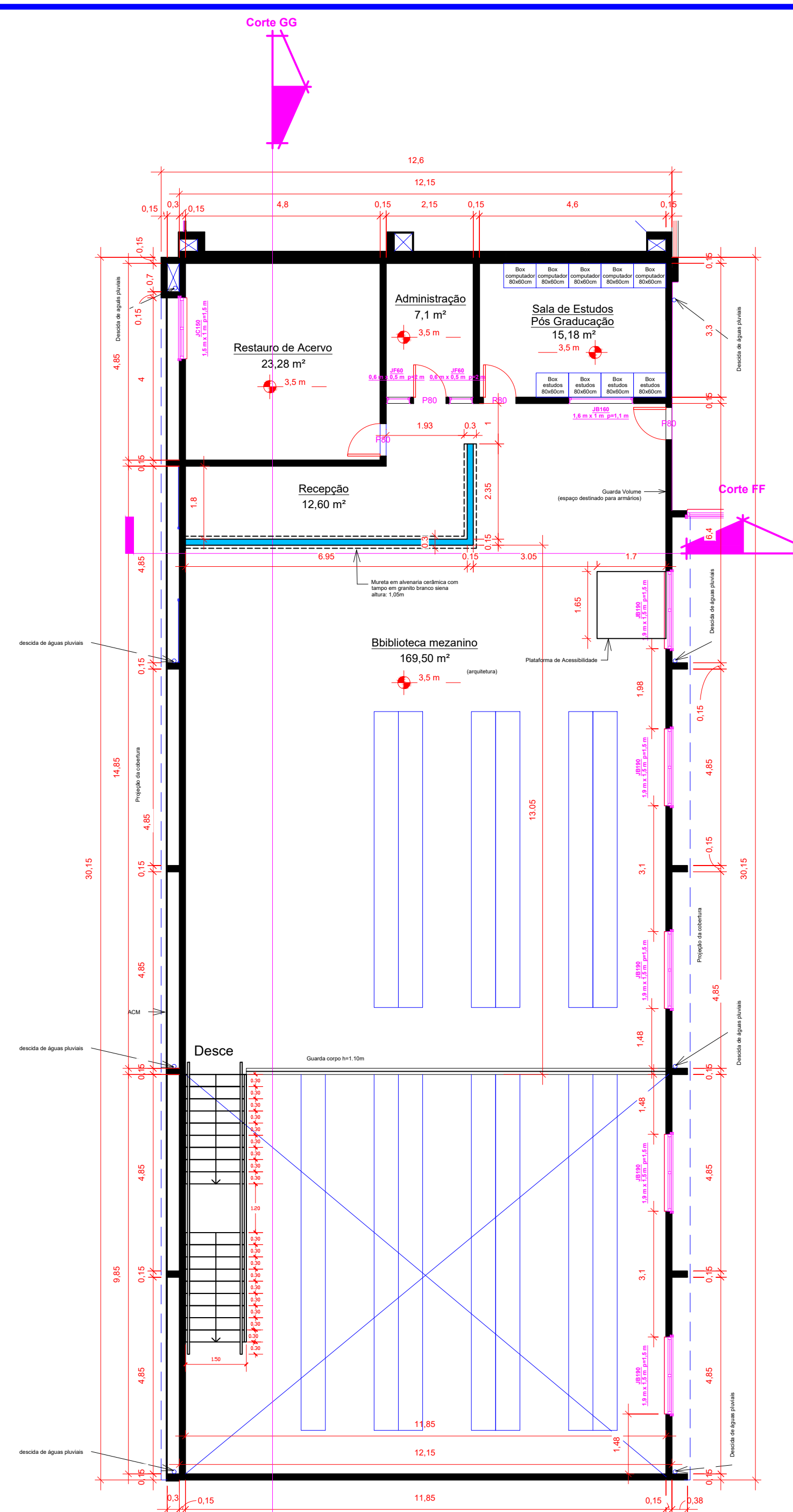
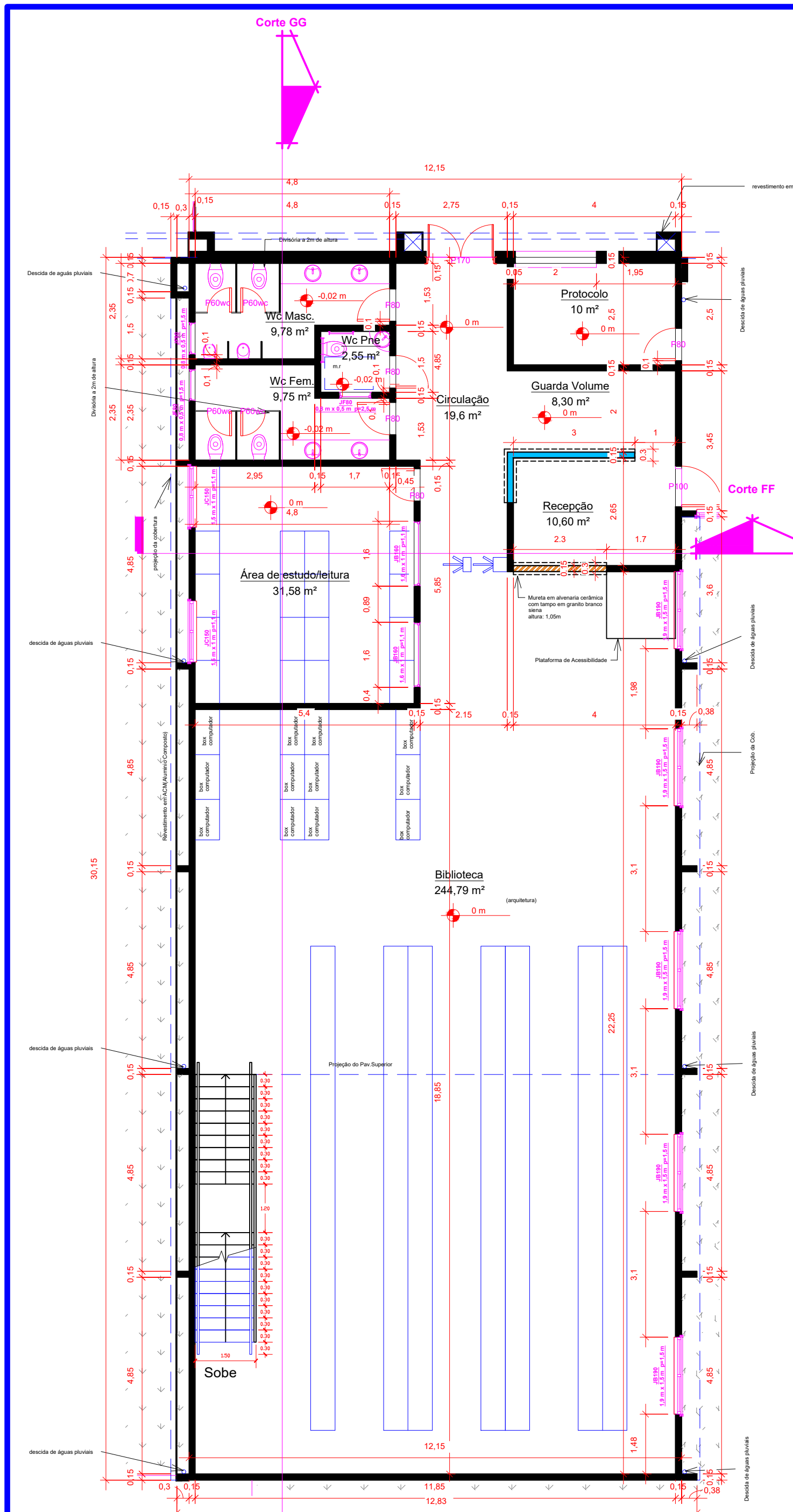

7 Planta Baixa Escada Mezanino
1:50

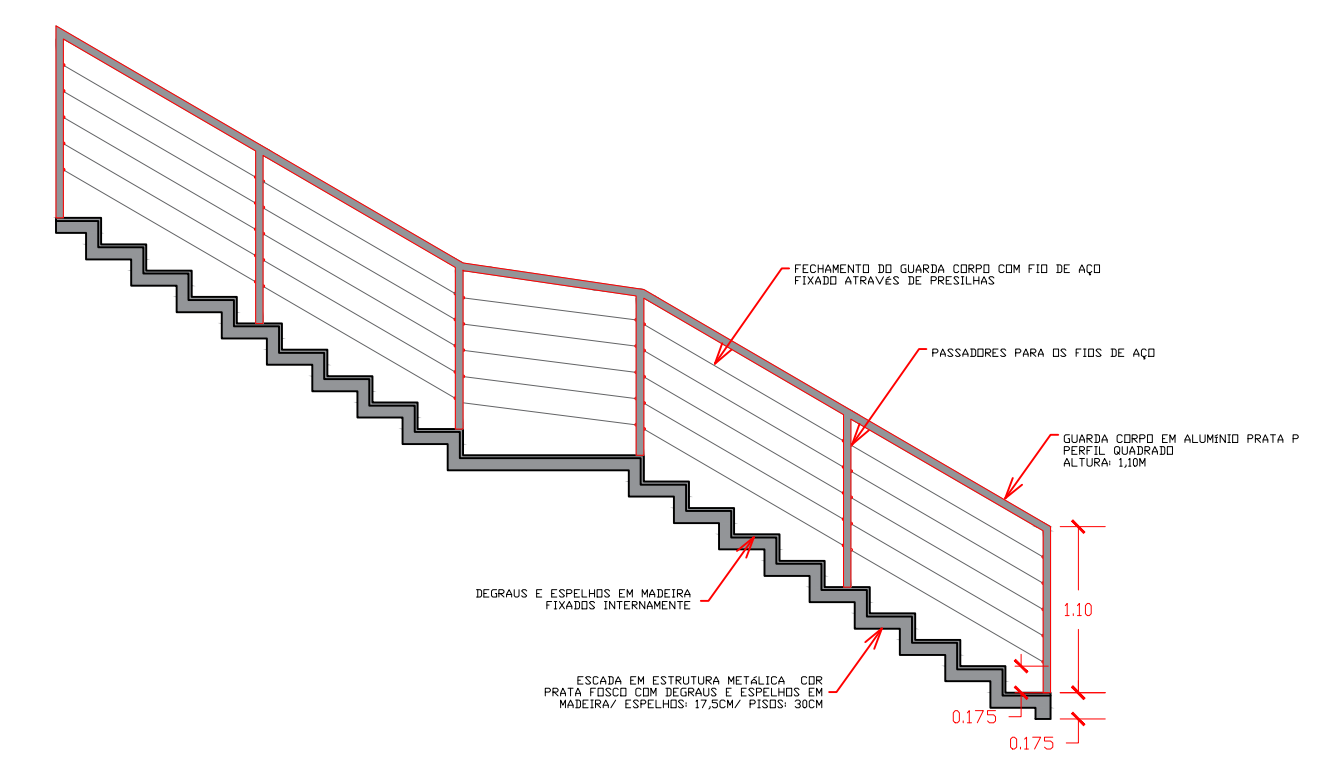

8 Vista Lateral 01 Escada Mezanino
1:50

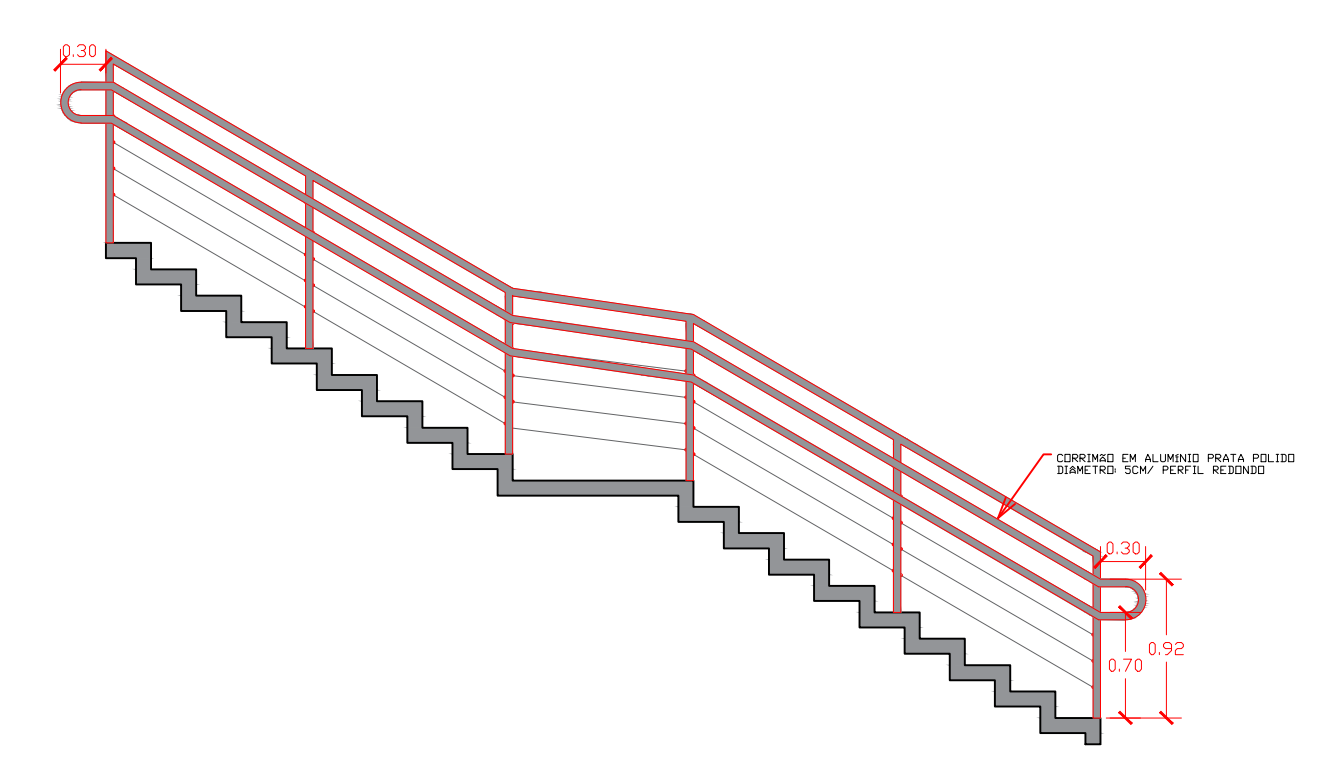

8 Vista Lateral 02 Escada Mezanino
1:50

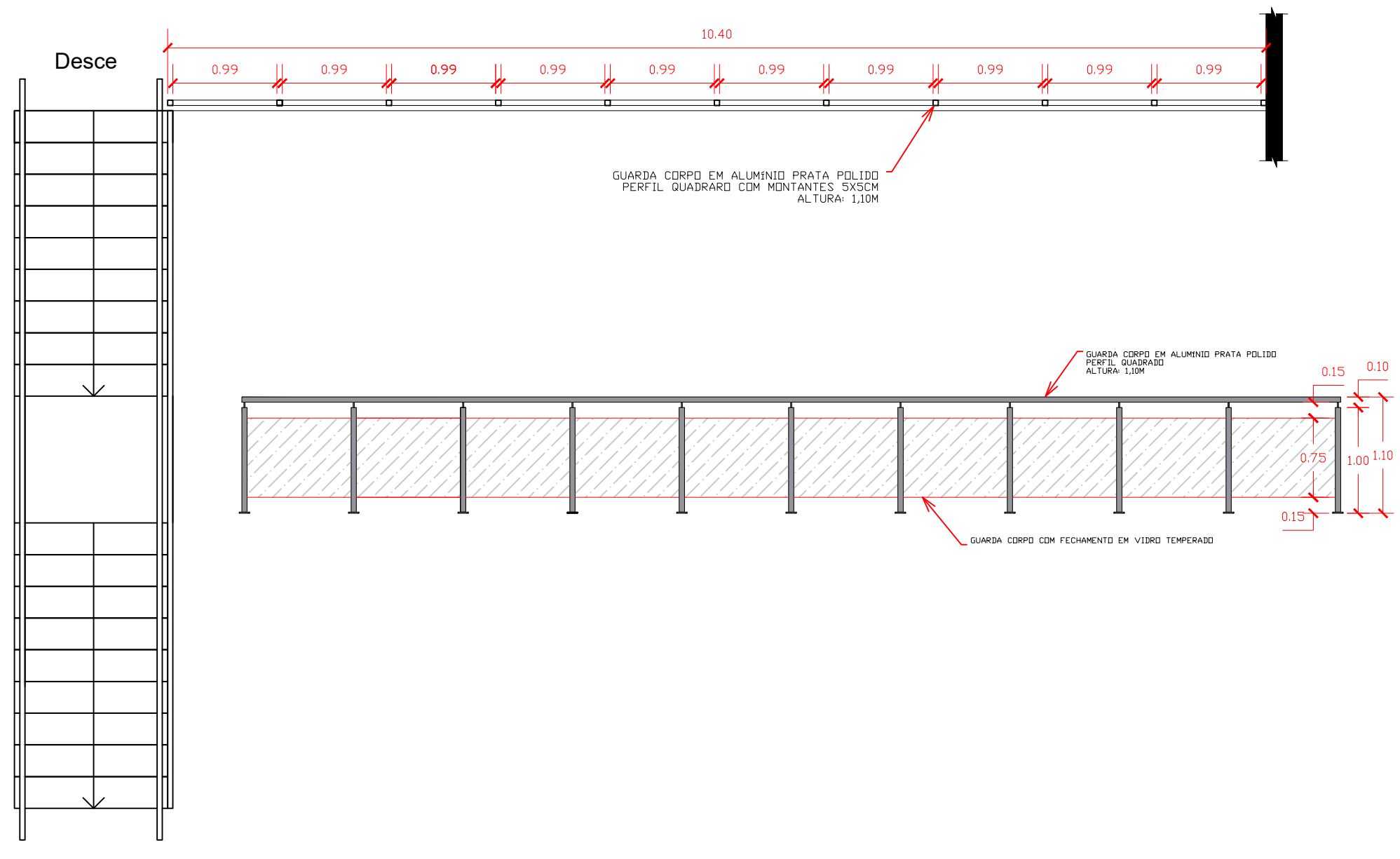

9 Vista Superior e Frontal Guarda Corpo Mezanino
1:50

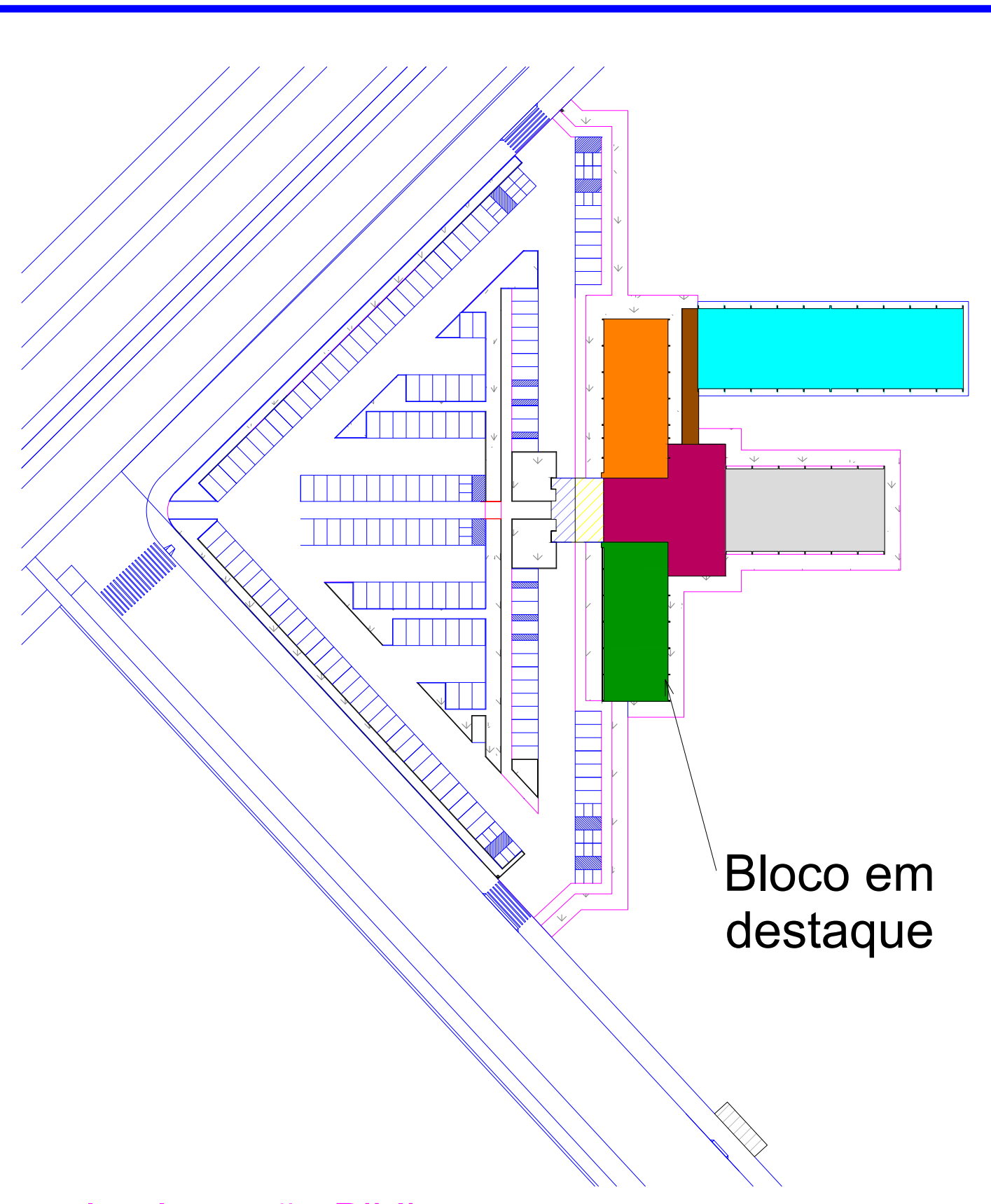

3 Implantação Biblioteca
1:1000

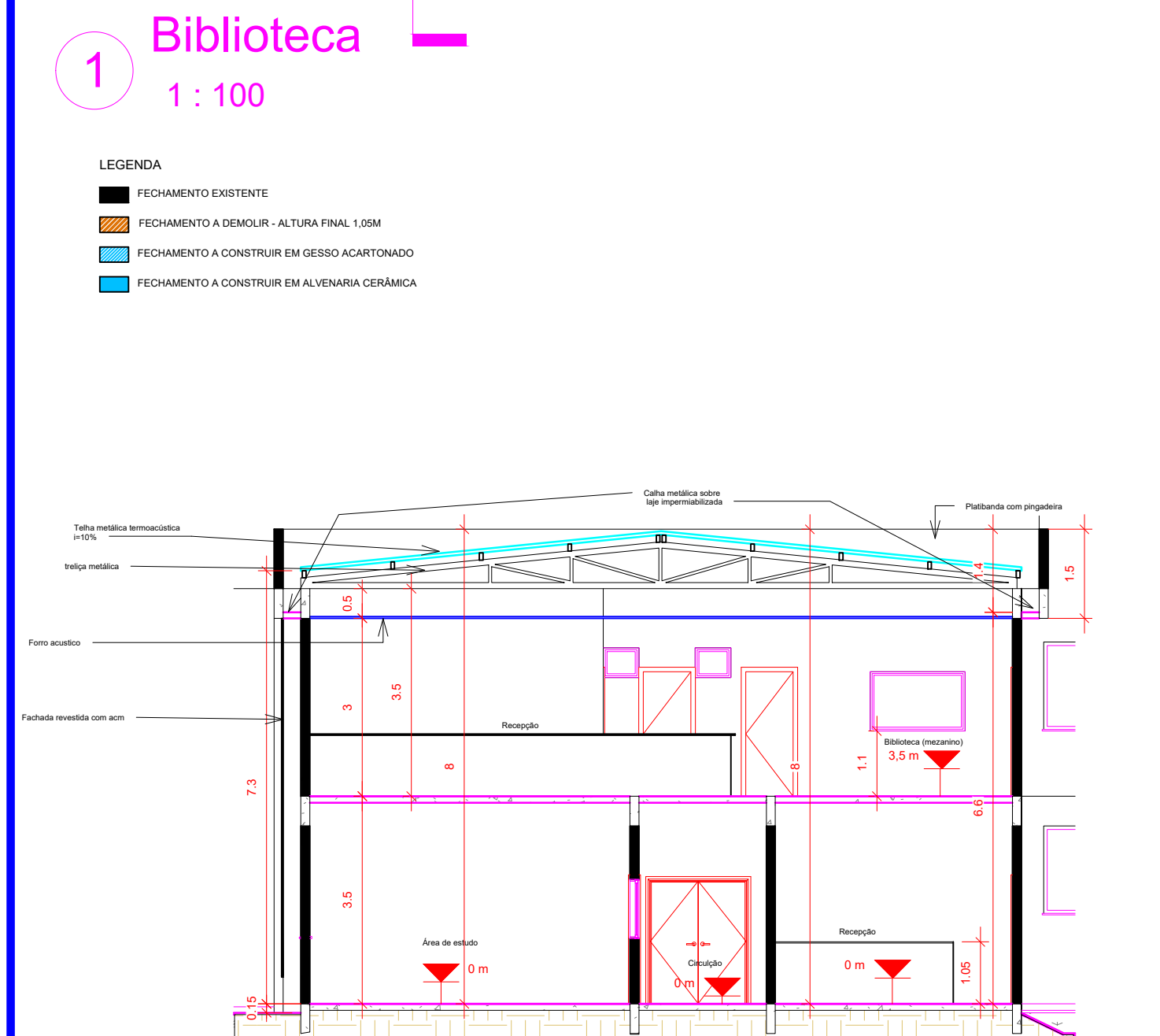

5 Corte FF
1:100

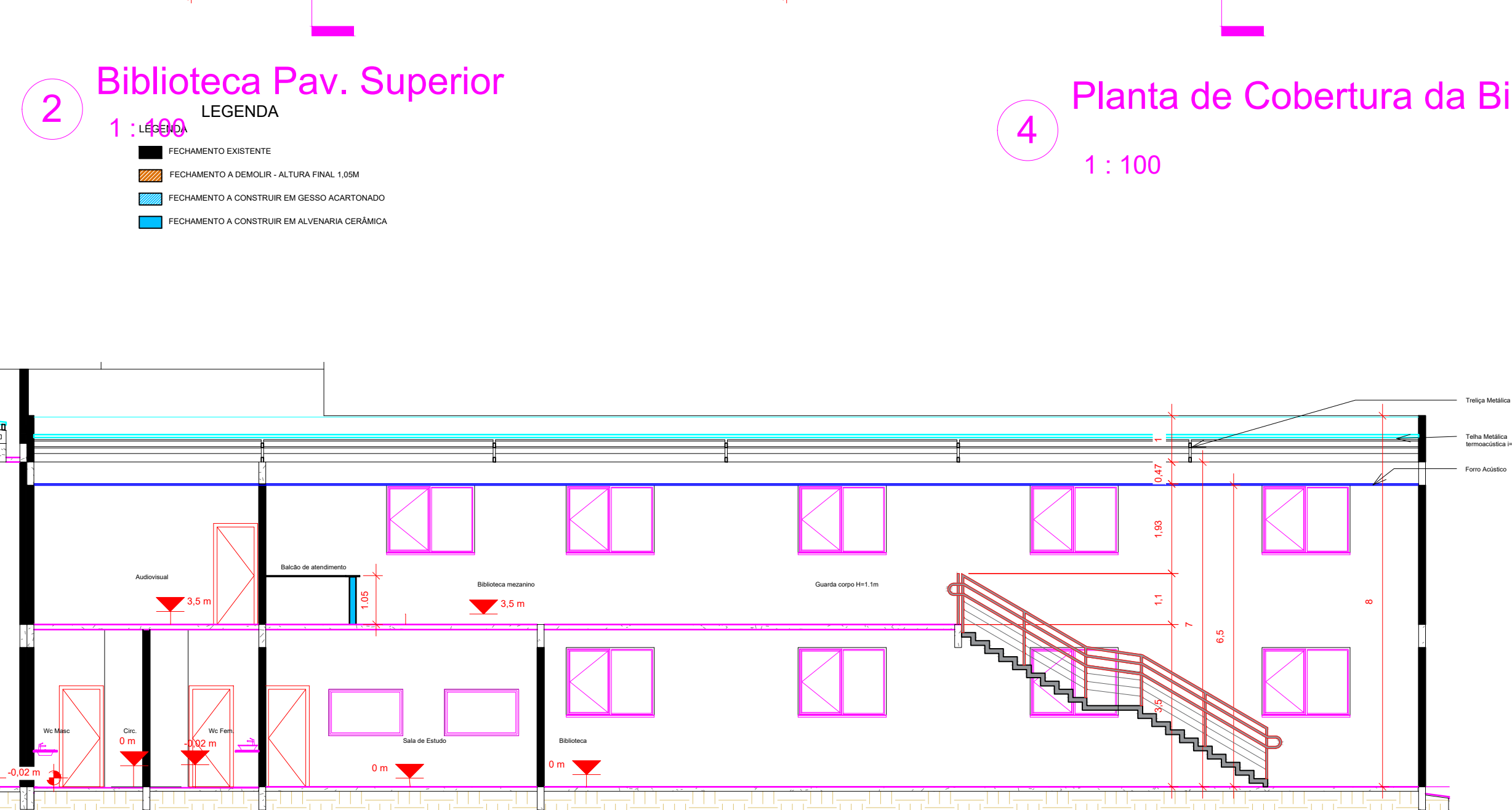

6 Corte GG
1:100

LEGENDA

- FECHAMENTO EXISTENTE
- FECHAMENTO A DEMOLIR - ALTURA FINAL 1,00M
- FECHAMENTO A CONSTRUIR EM GESSO ACARTONADO
- FECHAMENTO A CONSTRUIR EM ALVENARIA CERÂMICA

LEGENDA

- FECHAMENTO EXISTENTE
- FECHAMENTO A DEMOLIR - ALTURA FINAL 1,00M
- FECHAMENTO A CONSTRUIR EM GESSO ACARTONADO
- FECHAMENTO A CONSTRUIR EM ALVENARIA CERÂMICA

OBSERVAÇÕES			
OBS. INCLUSÃO DA ESCADA, MODIFICAÇÃO DA RECEPÇÃO DO TÉRREO E MODIFICAÇÃO DA RECEPÇÃO SUPERIOR			
www.luiзмаuro.arq.br			
RUA DAS MARGARIDAS Nº 319 JARDIM CUIABÁ - CUIABÁ - MT TELEFONE: (65)3624-8551			
TIPO DE OBRA	INSTITUCIONAL		
PROPRIETÁRIO (CPF/CNPJ)	INSTITUTO FEDERAL DE EDUCAÇÃO, CIÊNCIA E TECNOLOGIA DE MATO-GROSSO, CAMPUS VÁRZEA-GRANDE CNPJ: 107.847.782-0001-50		
LOCAL E INCR. CADASTRAL	BAIRRO CHAPÉU DO SOL, VÁRZEA GRANDE MATO GROSSO.		
AUTOR DO PROJETO	ENGENHEIRO HENRIQUE DO C. BARROS - CREA: 120809879-0		
CO-AUTOR DO PROJETO	ARQUITETO LUIZ MAURO OLIVEIRA COELHO - CAU: 79121-0		
RESPONSÁVEL TÉCNICO	ARQUITETO HENRIQUE DO C. BARROS CREA: 120809879-0		
Escala	INDICADA	Assunto	PLANTA BAIXA TERREO, PAV. SUPERIOR, COBERTURA E CORTES DA BIBLIOTECA
Data	JANEIRO/2014	FOLHA Nº	05/10
E S T A T I S T I C A S			
Nº de Pisos			
QUADRO DE ÁREAS	ÁREA DE COBERTURA	ÁREA DE PAVIMENTO	ÁREA DE TERRENO
SUBSÓLO	754,91 m²	2044,45 m²	
PAVIMENTO TERREO	1793,26 m²	5002,92 m²	
PAVIMENTO SUPERIOR	88.979,36 m² (87,45%)		
ÁREA PERMEÁVEL	101.748,00 m²		
ÁREA DO TERRENO			
	5,02%	87,45%	0,075
			03

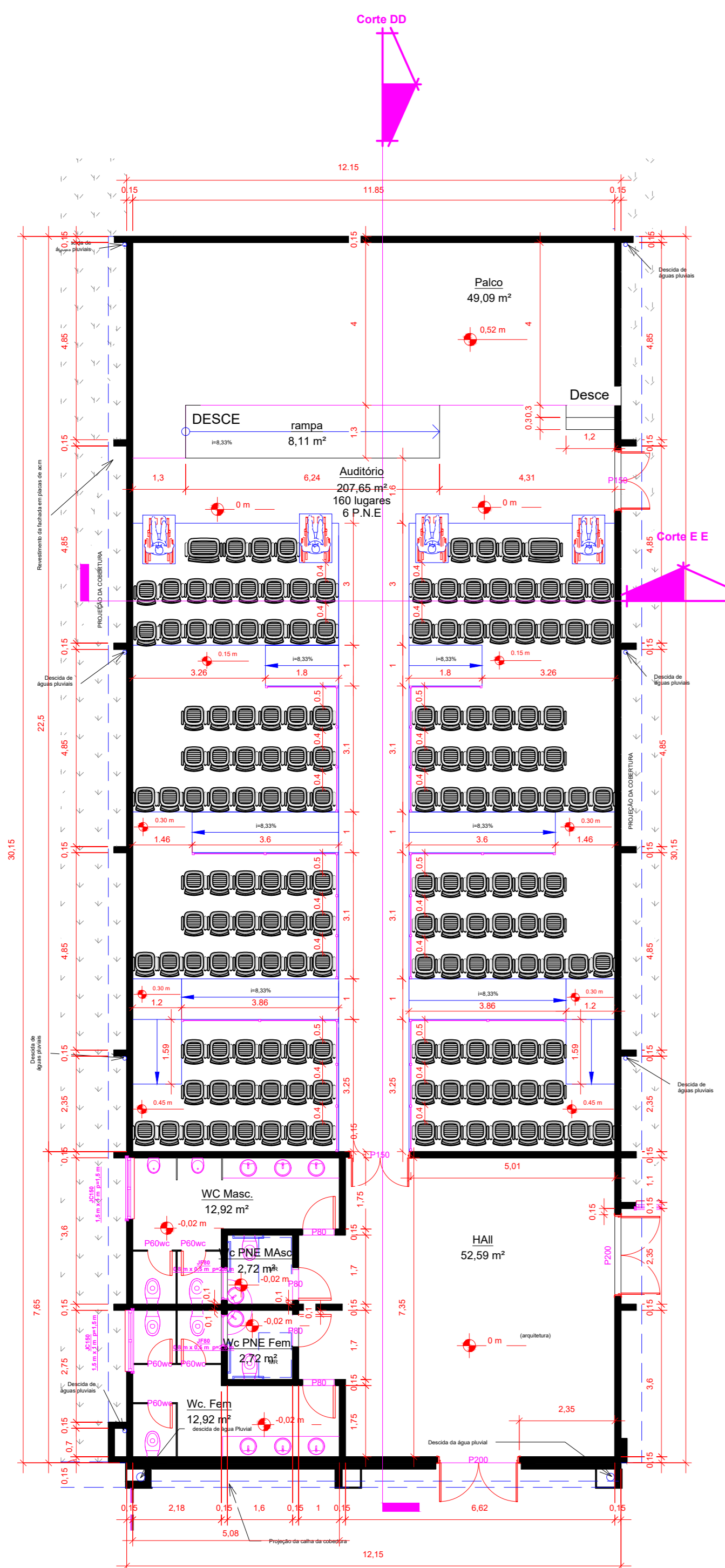

1 **Auditório Térreo**
1 : 100

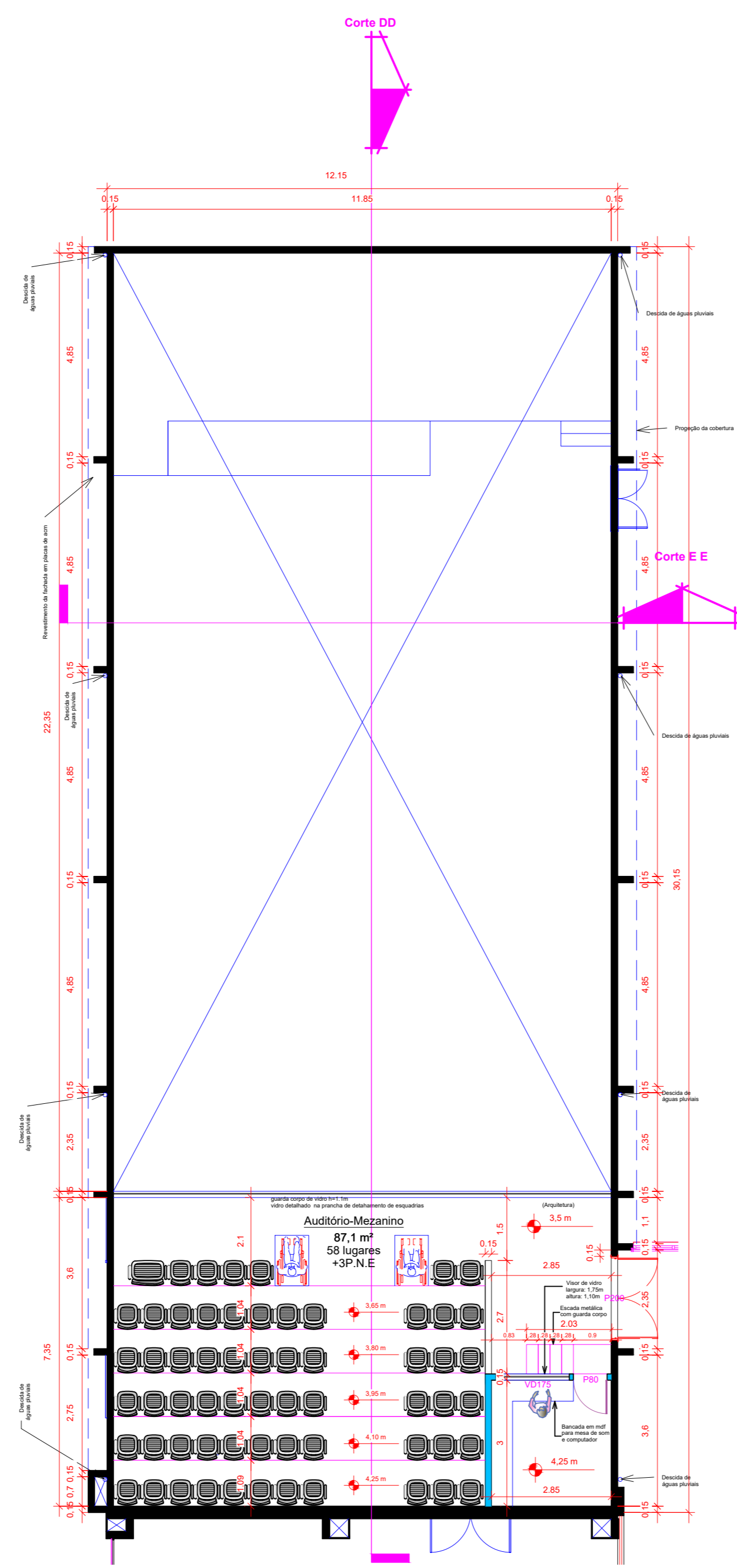

2 **Auditório Pav. Superior**
1 : 100

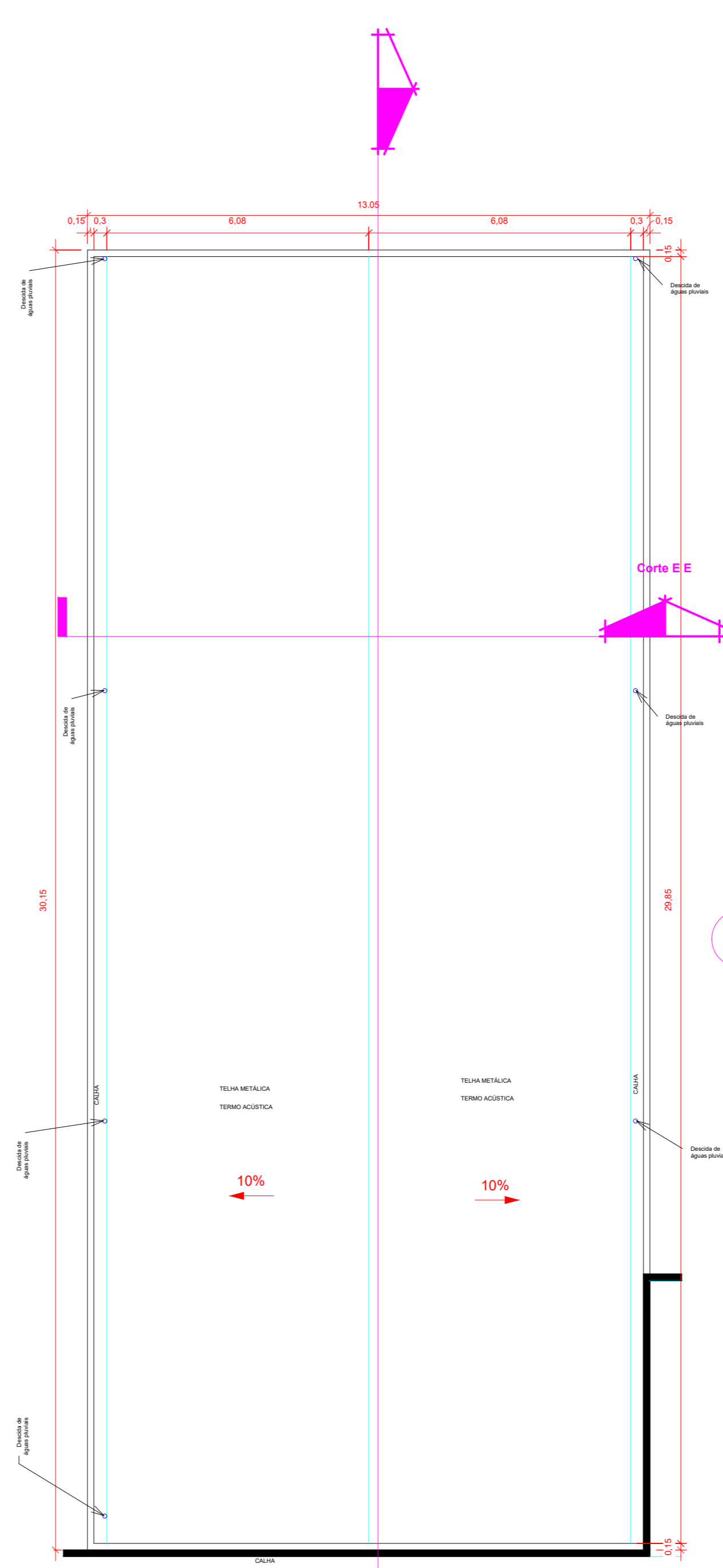

3 **Auditório Cobertura**
1 : 100

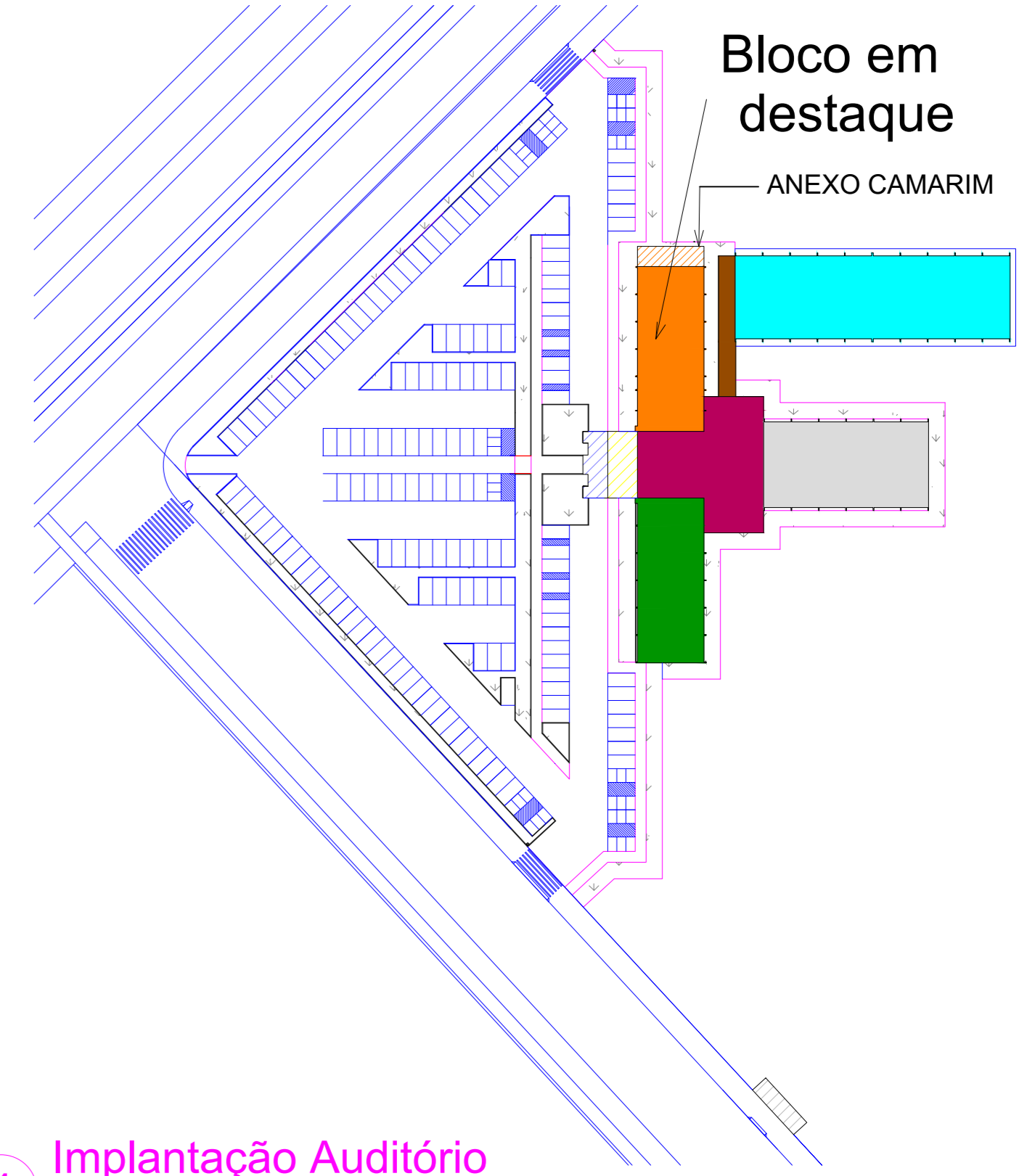

4 **Implantação Auditório**
1 : 1000

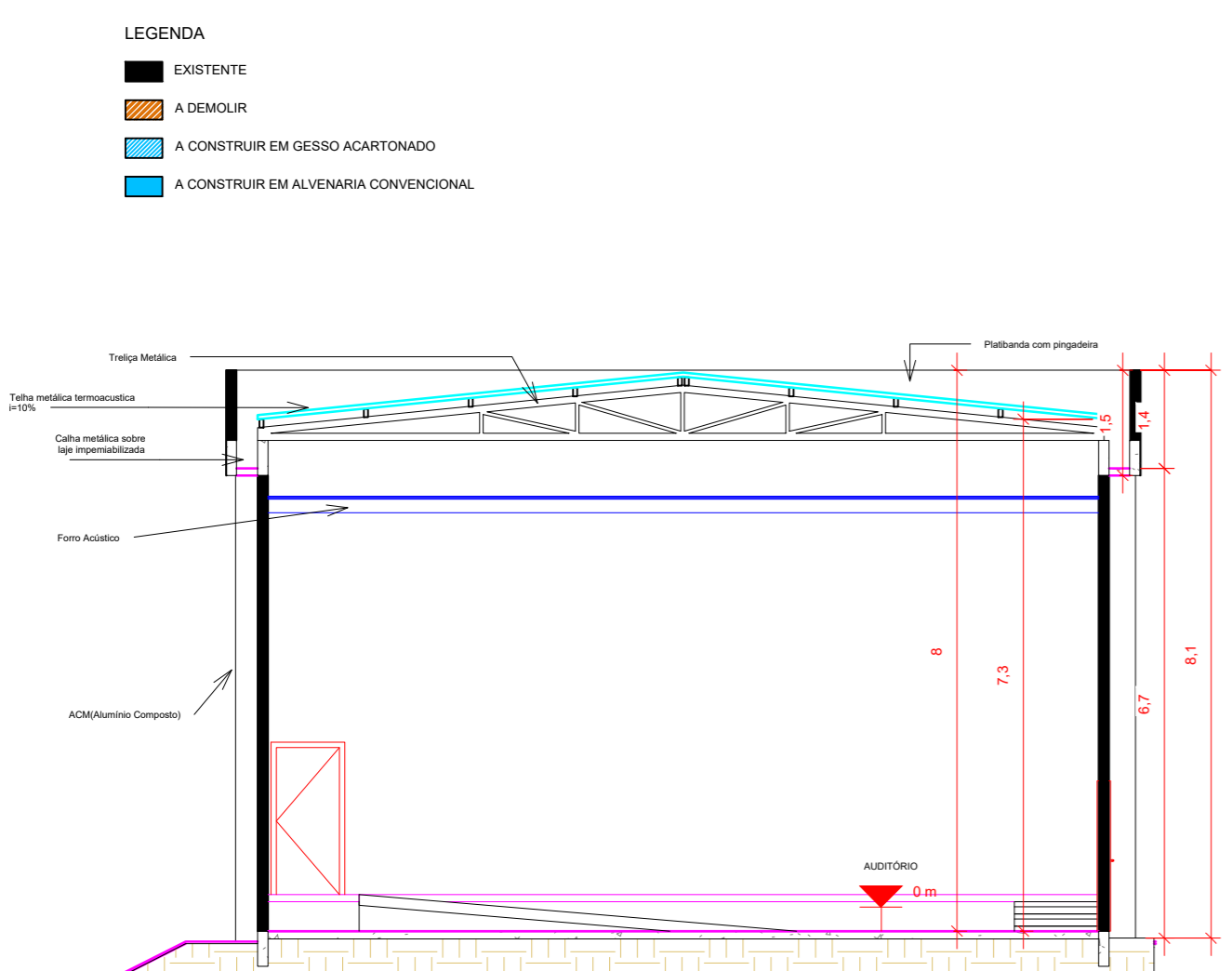

6 **Corte EE**
1 : 100

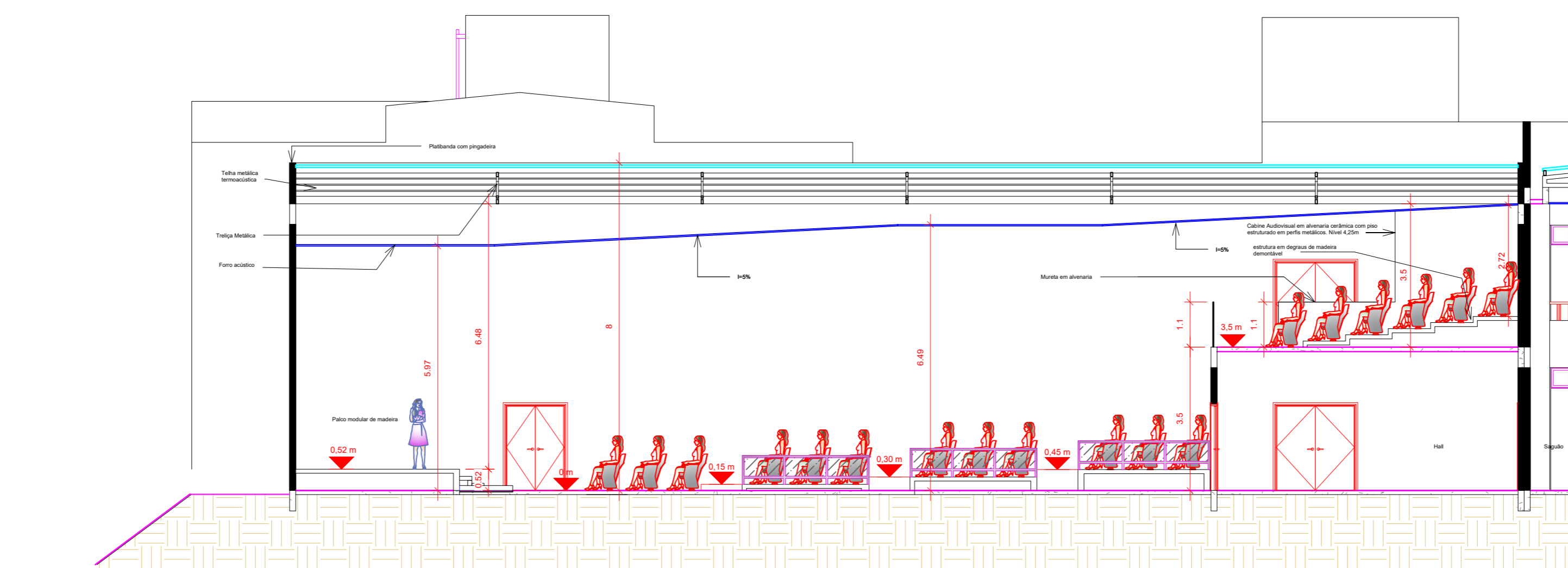

5 **Corte DD**
1 : 100

- LEGENDA**
- EXISTENTE
 - A DEMOLIR
 - A CONSTRUIR EM GESSO ACARTONADO
 - A CONSTRUIR EM ALVENARIA CONVENCIONAL

Modificações		
Ambiente	Interferência	Material
Auditório	Contrapiso escalonado para assentos	Concreto
Cabine Audiovisual	Paredes	Alvenaria Cerâmica
Cabine Audiovisual	Piso Elevado	Perfil Metálico
Cabine Audiovisual	Escada de acesso	Metálico

AUTOR DA REVISÃO/MODIFICAÇÃO	TÉCNICA EM LABORATÓRIO DA CONSTRUÇÃO CIVIL HELLYDA SACAL DE QUEIROZ, ARQUITETA E URBANISTA		
Data	ABRIL/2019	FOLHA Nº	
www.luiзмаuro.arq.br			
RUA DAS MARGARIDAS Nº 319 JARDIM CUIABÁ - CUIABÁ - MT TELEFONE: (65)3624-8051			
TIPO DE OBRA	INSTITUCIONAL		
PROPRIETÁRIO (CPF/CNPJ)	INSTITUTO FEDERAL DE EDUCAÇÃO, CIÊNCIA E TECNOLOGIA DE MATO-GROSSO. CAMPUS VÁRZEA-GRANDE CNPJ: 107.847.782-0001-50		
LOCAL E INCR. CADASTRAL	BAIRRO CHAPÉU DO SOL, VÁRZEA GRANDE MATO GROSSO.		
AUTOR DO PROJETO	INSCRIÇÃO CADASTRAL XX.X.XX.XXX.XXXX.XXX ENGENHEIRO HENRIQUE DO C. BARROS CREA: 120809879-9		
CO-AUTOR DO PROJETO	ARQUITETO LUIZ MAURO OLIVEIRA COELHO CAU: 79121-0		
RESPONSÁVEL TÉCNICO	ARQUITETO HENRIQUE DO C. BARROS CREA: 120809879-9		
Escala	INDICADA	Assunto	
Data	JANEIRO/2014	PLANTA BAIXA TÉRREO, PAV SUPERIOR, COBERTURA E CORTES DO AUDITÓRIO	
ESTATÍSTICAS			
QUADRO DE ÁREAS	COEF. DE OCUPAÇÃO	COEF. DE PERMEABILIDADE	COEF. DE APROV.
SUBSÓLO	754,91 m²		
PAVIMENTO TÉRREO	2504,45 m²	5,02%	87,45%
PAVIMENTO SUPERIOR	1793,26 m²		0,07%
ÁREA CONST. TOTAL	3052,62 m²		
ÁREA PERMEÁVEL	88.979,36 m² (87,45%)		
ÁREA DO TERRENO	101.748,00 m²		
			FOLHA Nº
			06/10
			ARQUIT.
			03

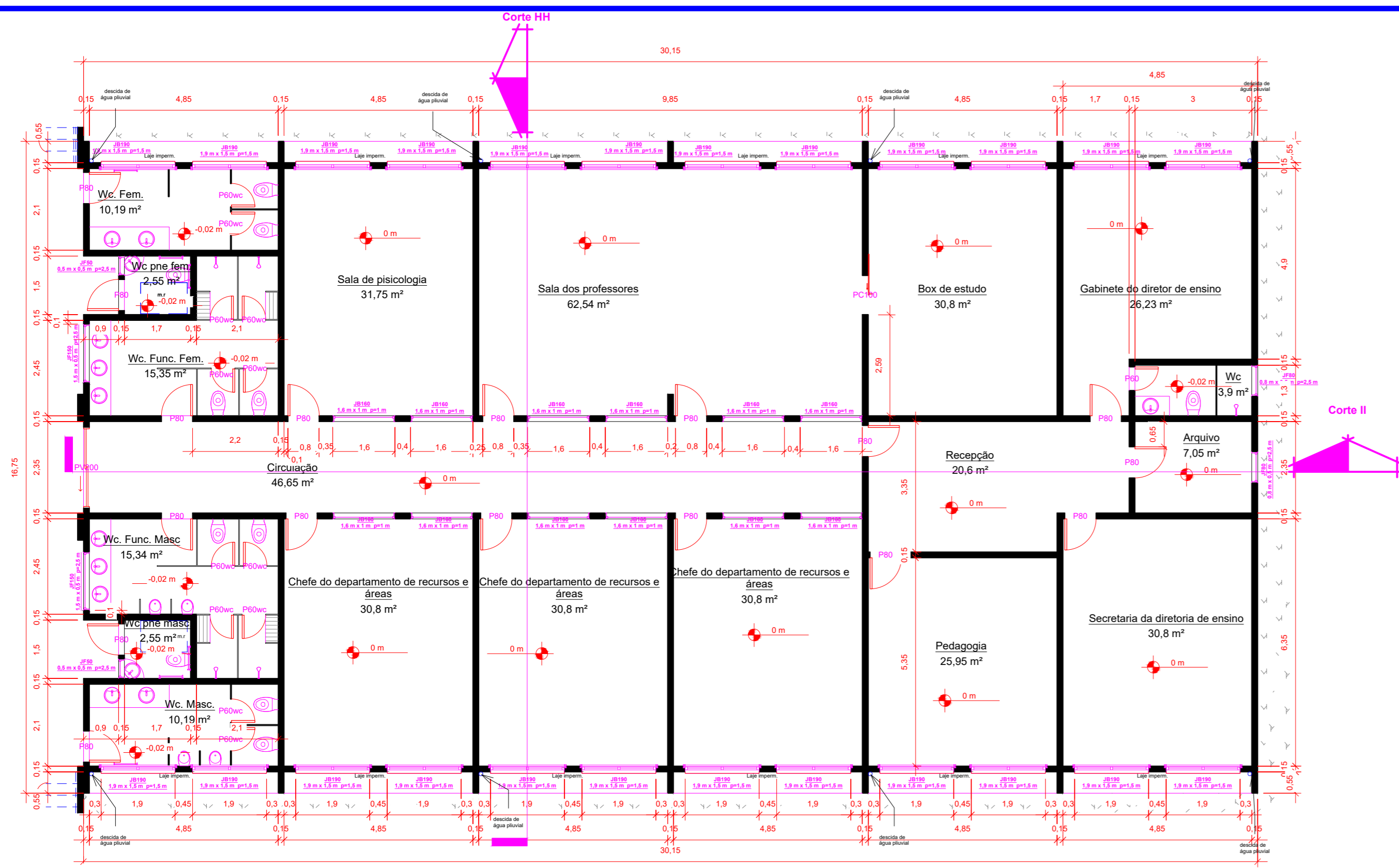

1 Bloco Administrativo Térreo
1 : 100

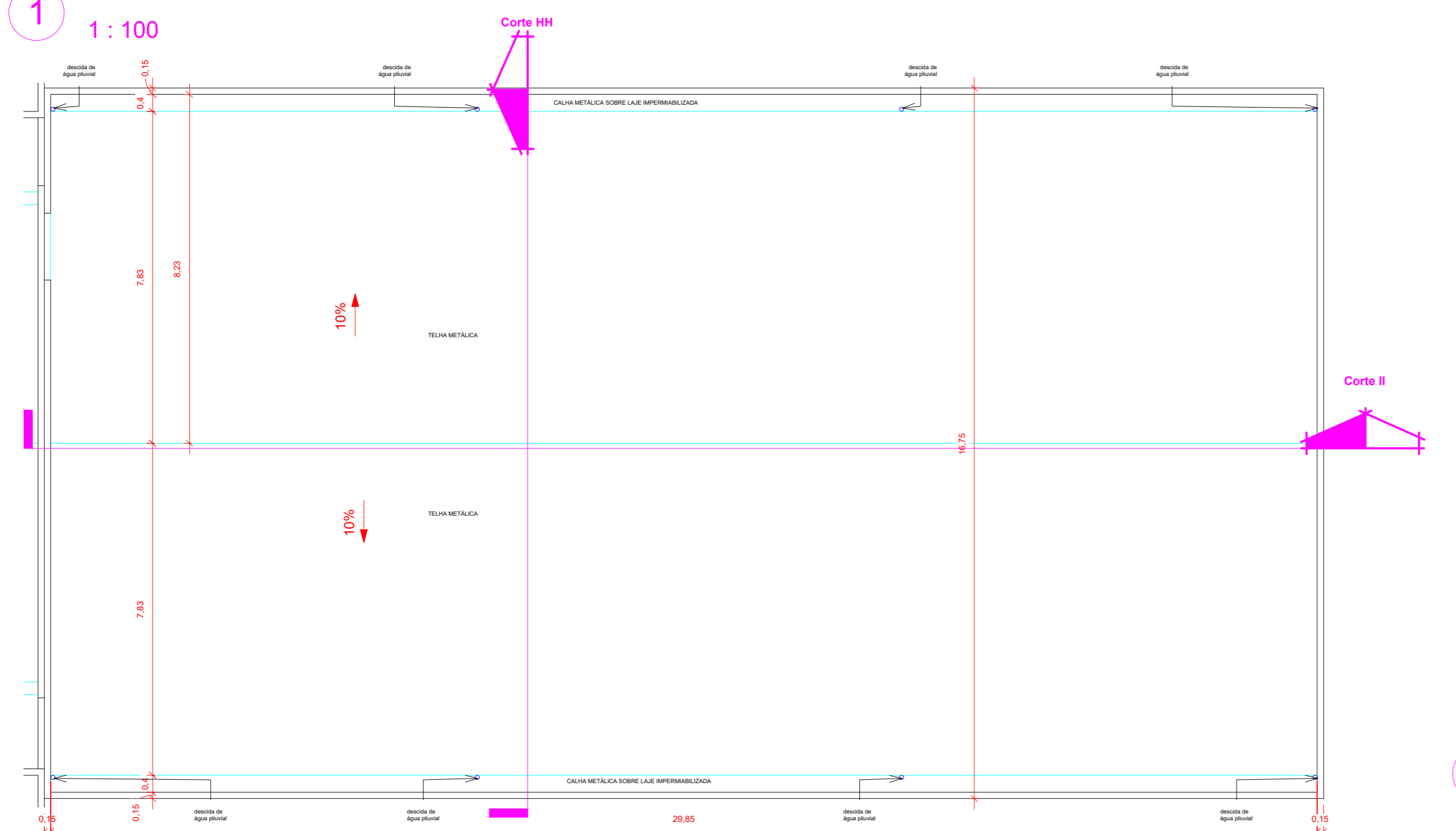

3 Planta de Cobertura Bloco Administrativo
1 : 100

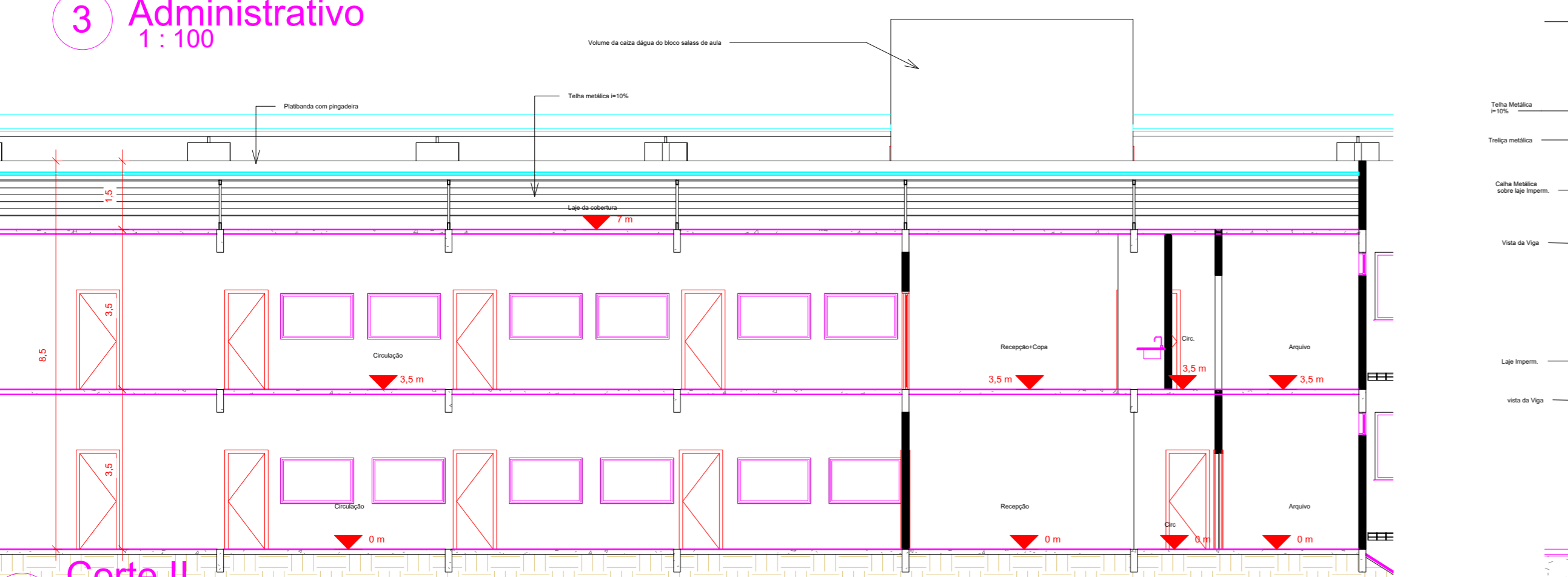

5 Corte II
1 : 100

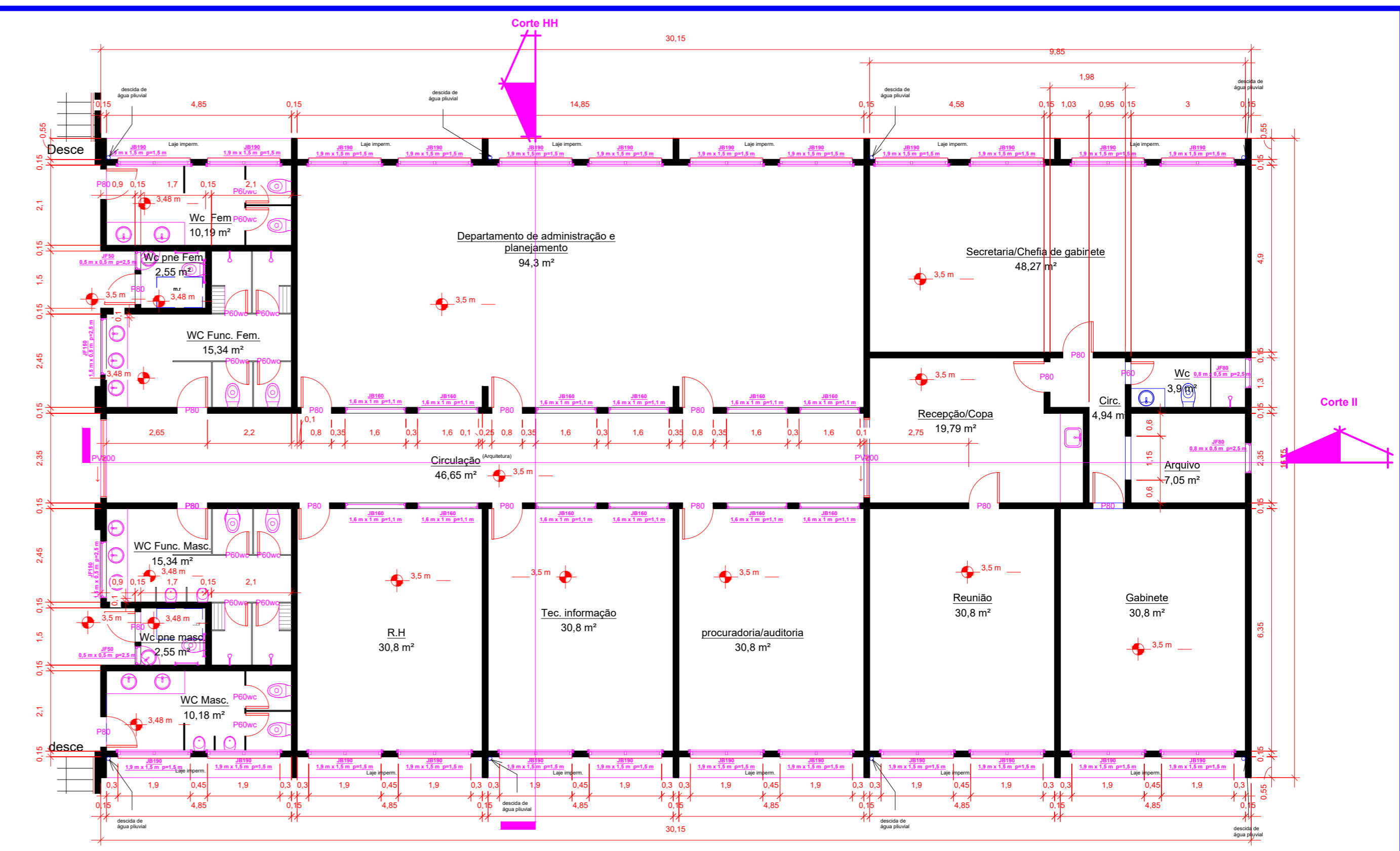

2 Bloco Administrativo Pav. Superior
1 : 100

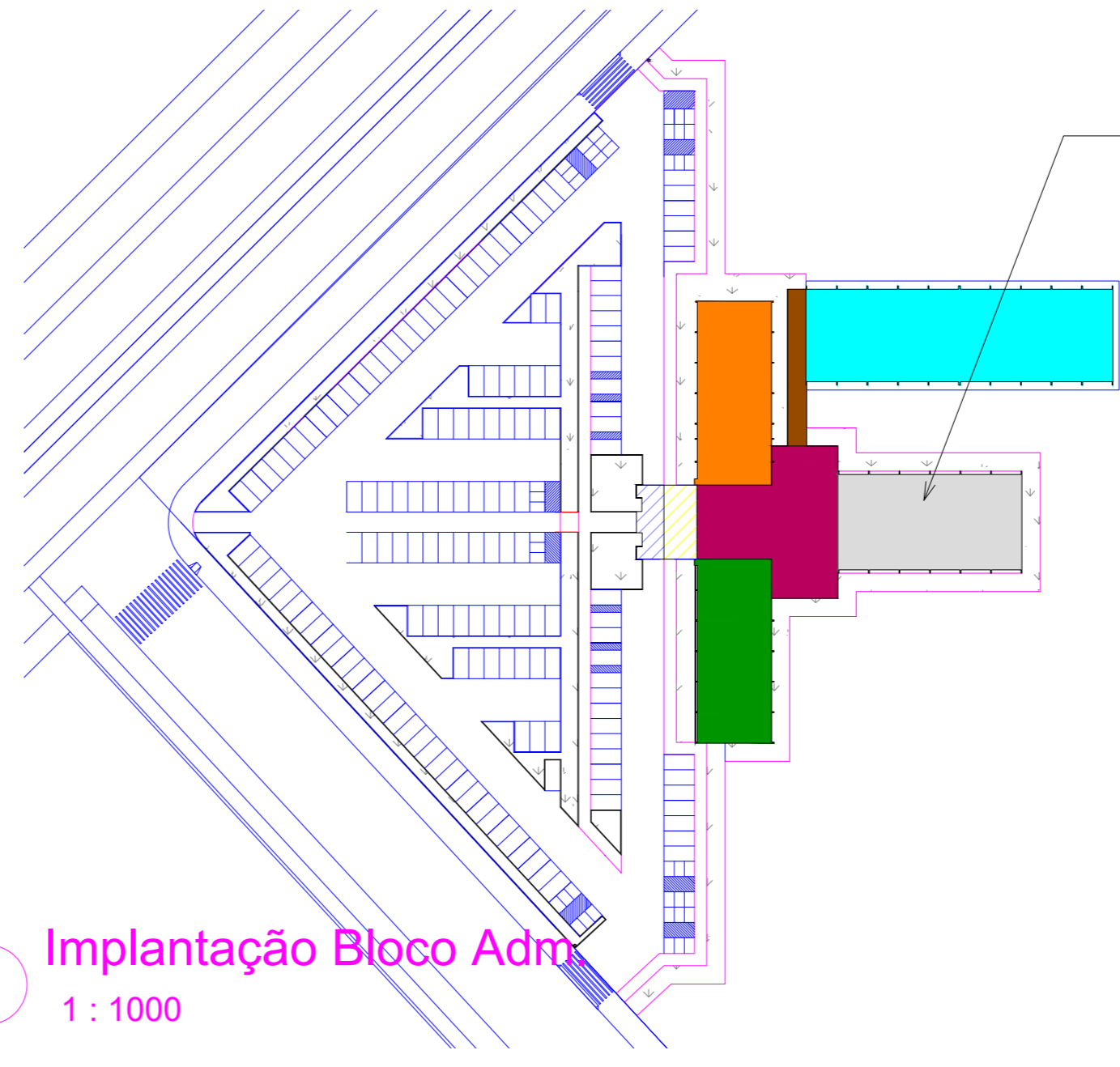

6 Implantação Bloco Adm
1 : 1000

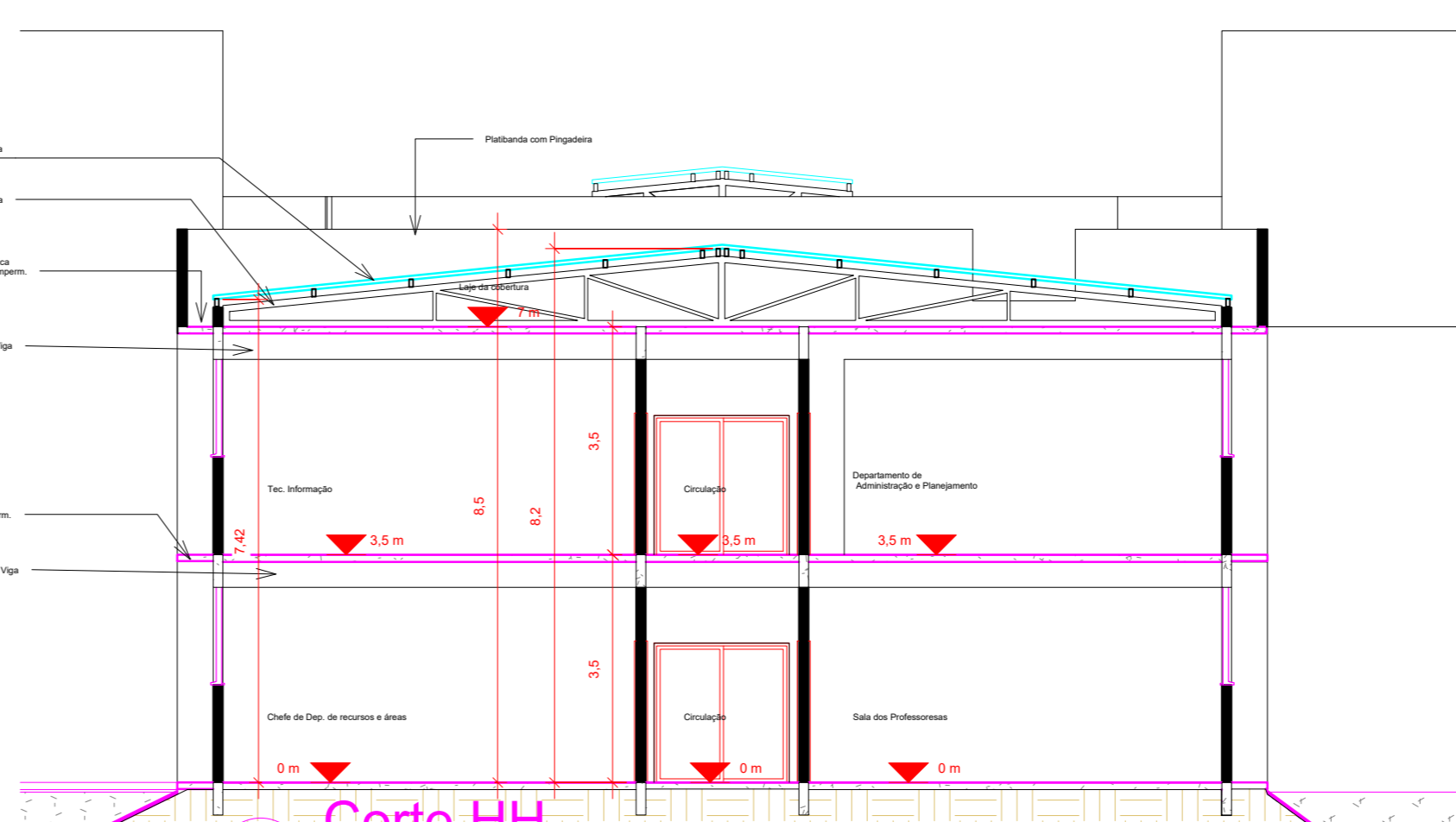

4 Corte HH
1 : 100

Bloco em destaque

www.luiзмаuro.arq.br		RUA DAS MARGARIDAS Nº 319 JARDIM CUIABÁ - CUIABÁ - MT TELEFONE: (65)3624-8051	
TIPO DE OBRA	INSTITUCIONAL		
PROPRIETÁRIO (CPF/CNPJ)	INSTITUTO FEDERAL DE EDUCAÇÃO, CIÊNCIA E TECNOLOGIA DE MATO-GROSSO. CAMPUS VÁRZEA-GRANDE CNPJ-107.847.782-0001-90		
LOCAL E INCR. CADASTRAL	BAIRRO CHAPÉU DO SOL, VÁRZEA GRANDE MATO GROSSO.		
AUTOR DO PROJETO	ENGENHEIRO HENRIQUE DO C. BARROS CREA: 120809879-9		
CO-AUTOR DO PROJETO	ARQUITETO LUIZ MAURO OLIVEIRA COELHO CAU: 79121-0		
RESPONSÁVEL TÉCNICO	HENRIQUE DO C. BARROS CREA nº 120809879-9		
Escala	INDICADA	Assunto	FOLHA Nº
Data	JANEIRO/2014	PLANTA BAIXA TÉRREO, PAV SUPERIOR COBERTURA E CORTES DO BLOCO ADMINISTRATIVO	07/10
ESTATÍSTICAS			
QUADRO DE ÁREAS	COD. DE OCUPAÇÃO: DE FOMENTO	COEF. DE APROV.	Nº de Pisos
SUBSÓLO	754,91 m²		
PAVIMENTO TÉRREO	2504,45 m²	5,02%	87,45%
PAVIMENTO SUPERIOR	1793,26 m²		0,075
ÁREA CONST. TOTAL	5052,62 m²		
ÁREA PERMEÁVEL	88.979,36 m² (87,45%)		
ÁREA DO TERRENO	101.748,00 m²		

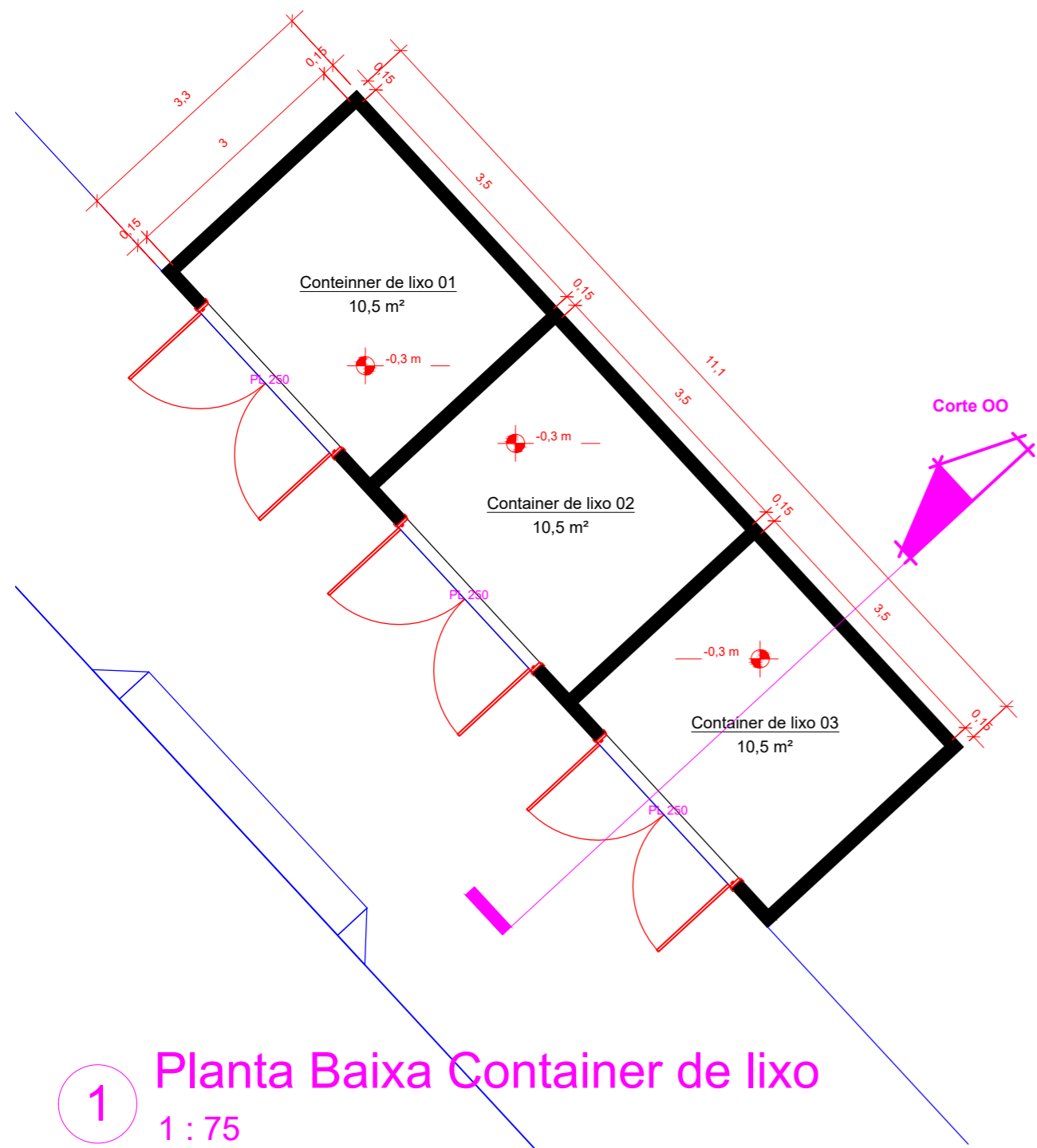

1 Planta Baixa Container de lixo
1 : 75

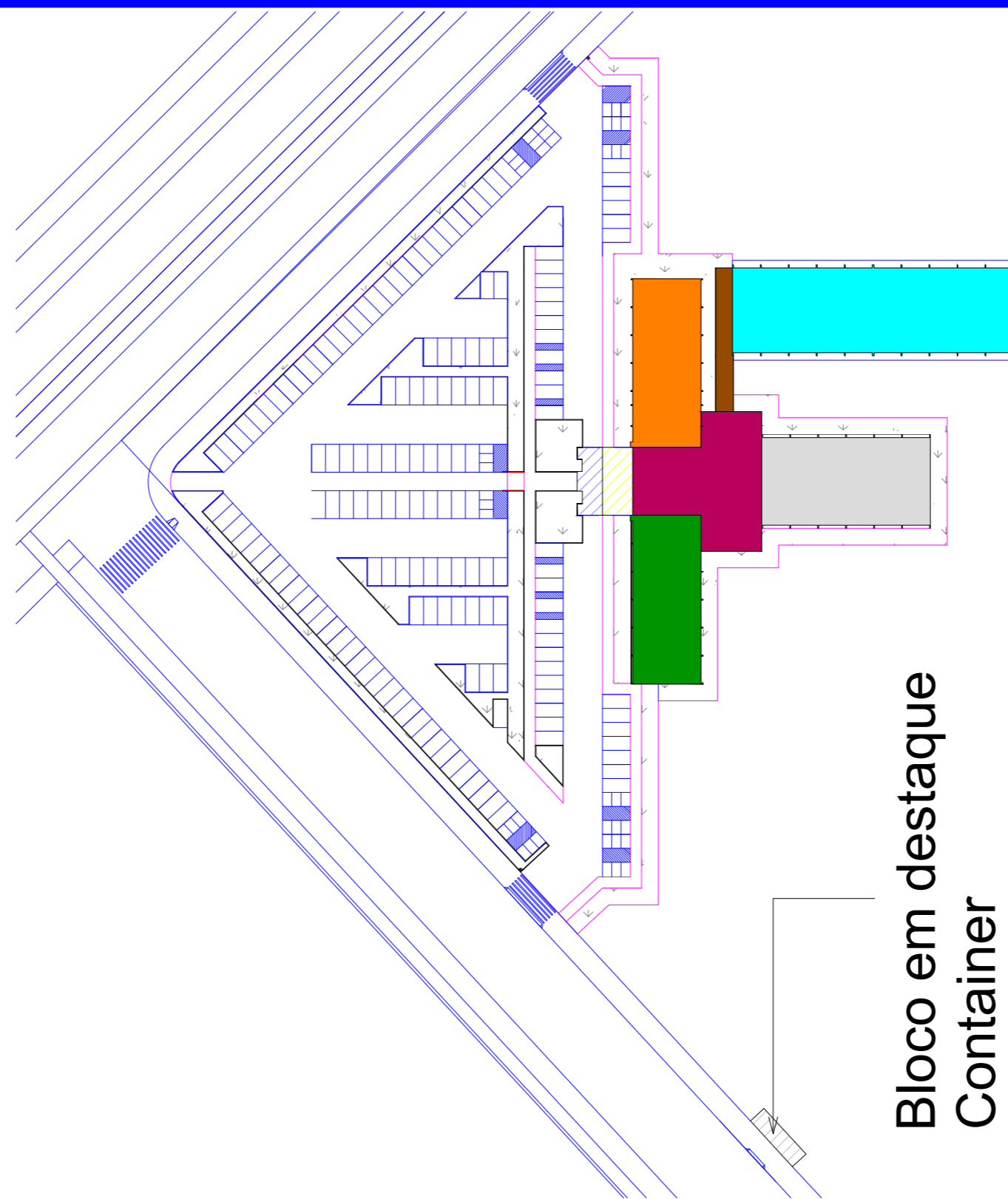

2 Implantação Container
1 : 1000

Bloco em destaque
Container

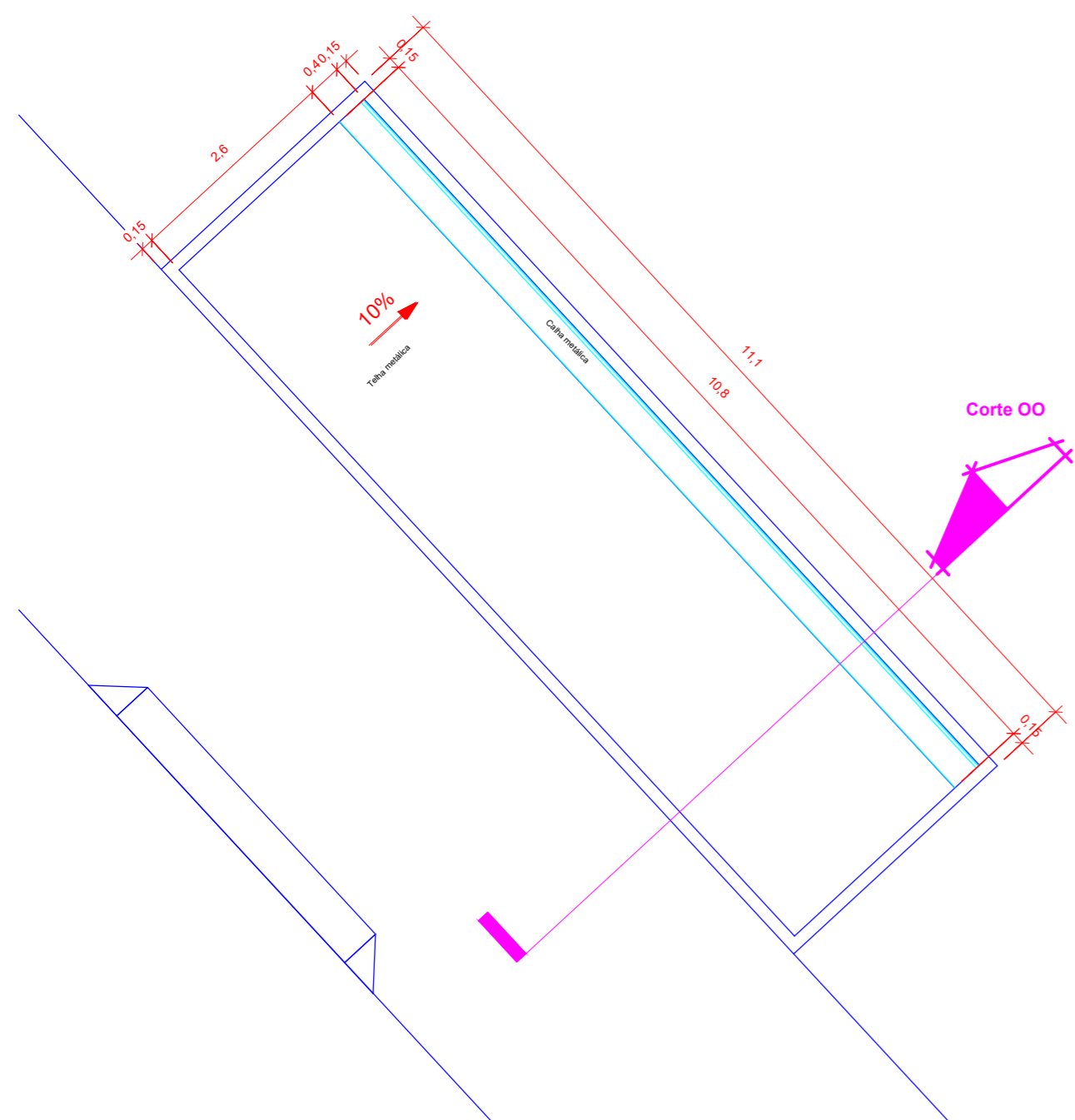

3 Planta de Cobertura Container de lixo
1 : 75

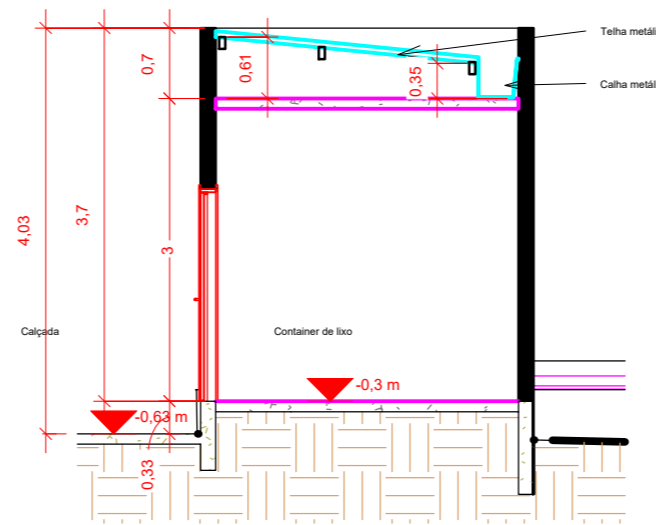

4 Corte OO
1 : 75

		www.luizmauro.arq.br	
		RUA DAS MARGARIDAS Nº 319 JARDIM CUIABÁ - CUIABÁ - MT TELEFONE: (65)3624-8051	
TIPO DE OBRA	INSTITUCIONAL		
PROPRIETÁRIO (CPF/CNPJ)	INSTITUTO FEDERAL DE EDUCAÇÃO, CIÊNCIA E TECNOLOGIA DE MATO-GROSSO.CAMPUS VÁRZEA-GRANDE CNPJ-107.847.782-0001-50		
LOCAL E INCR. CADASTRAL	BAIRRO CHAPÉU DO SOL ,VÁRZEA GRANDE MATO GROSSO.		
AUTOR DO PROJETO	ENGENHEIRO:HENRIQUE DO C. BARROS CREA:120809879-9		
CO-AUTOR DO PROJETO	ARQUITETO:LUIZ MAURO OLIVEIRA COELHO CAU:79121-0		
RESPONSÁVEL TÉCNICO	ARQUITETO HENRIQUE DO C. BARROS CREA nº120809879-9		
Escala	INDICADA	Assunto	FOLHA Nº
Data	JANEIRO/2014	PLANTA BAIXA,COBERTURA E CORTE DO CONTAINER	08/10
		PLANTA BAIXA TÉRREO,PAV SUP.,COBERTURA E CORTES DO BLOCO PASSARELA	ARQUIT.
E S T A T I S T I C A S			
QUADRO DE ÁREAS	COEF. DE OCUPAÇÃO	COEF. DE PERMEABILIDADE	COEF. DE APROV.
SUBSOLO	754,91 m²		
PAVIMENTO TÉRREO	2504,45 m²		
PAVIMENTO SUPERIOR	1793,26 m²	5,02%	87,45%
ÁREA CONST. TOTAL	5052,62 m²		0,075
ÁREA PERMEÁVEL	88.979,36 m²(87,45%)		
ÁREA DO TERRENO	101.748,00 m²		
			Nº de Pisos
			03

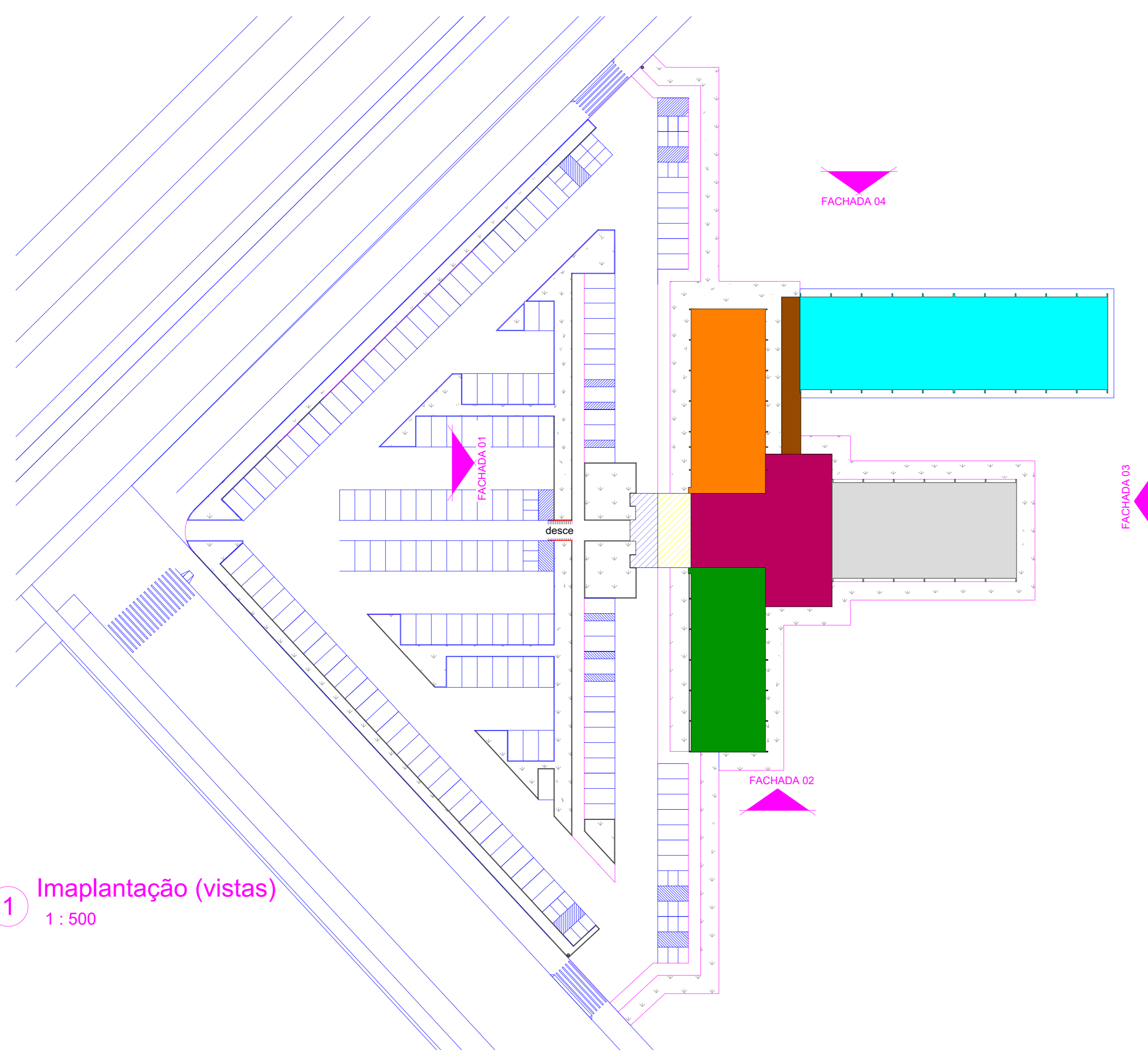
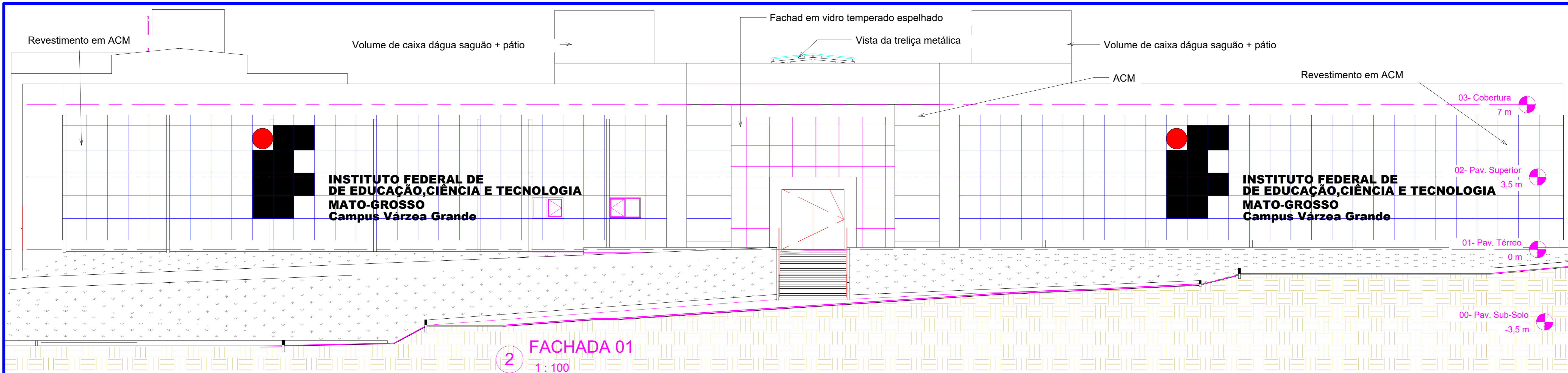

www.luizmauro.arq.br				
RUA DAS MARGARIDAS Nº 319 JARDIM CUIABÁ - CUIABÁ - MT TELEFONE: (65)3624-8051				
TIPO DE OBRA	INSTITUCIONAL			
PROPRIETÁRIO (CPF/CNPJ)	INSTITUTO FEDERAL DE EDUCAÇÃO, CIÊNCIA E TECNOLOGIA DE MATO-GROSSO CAMPUS VÁRZEA-GRANDE CNPJ-107.847.782-0001-60			
LOCAL E INCR. CADASTRAL	BAIRRO CHAPÉU DO SOL, VÁRZEA GRANDE MATO GROSSO.			
AUTOR DO PROJETO	INSCRIÇÃO CADASTRAL XX.X.XX.XXX.XXXX.XXX ENGENHEIRO HENRIQUE DO C. BARROS CREA:120809879-9			
CO-AUTOR DO PROJETO	ARQUITETO LUIZ MAURO OLIVEIRA COELHO CAU:79121-0			
RESPONSÁVEL TÉCNICO	ARQUITETO HENRIQUE DO C. BARROS CREA nº120809879-9			
Escala	INDICADA Assunto			
Data	JANEIRO/2014 IMPLANTAÇÃO- FACHADA 01			
E S T A T I S T I C A S				
QUADRO DE ÁREAS	COD. DE OCUPAÇÃO: COD. DE FORMAS: C. DEF. DE APROV.			
SUBSOLO	754,91 m²			
PAVIMENTO TÉRREO	2504,45 m²			
PAVIMENTO SUPERIOR	1793,26 m²			
ÁREA CONST. TOTAL	5052,62 m²	5,02%	87,45%	0,076
ÁREA PERMEÁVEL	88.979,36 m²(87,45%)			
ÁREA DO TERRENO	101.748,00 m²			
				FOLHA Nº
				09/10
				ARQUIT.
				Nº de Pisos
				03

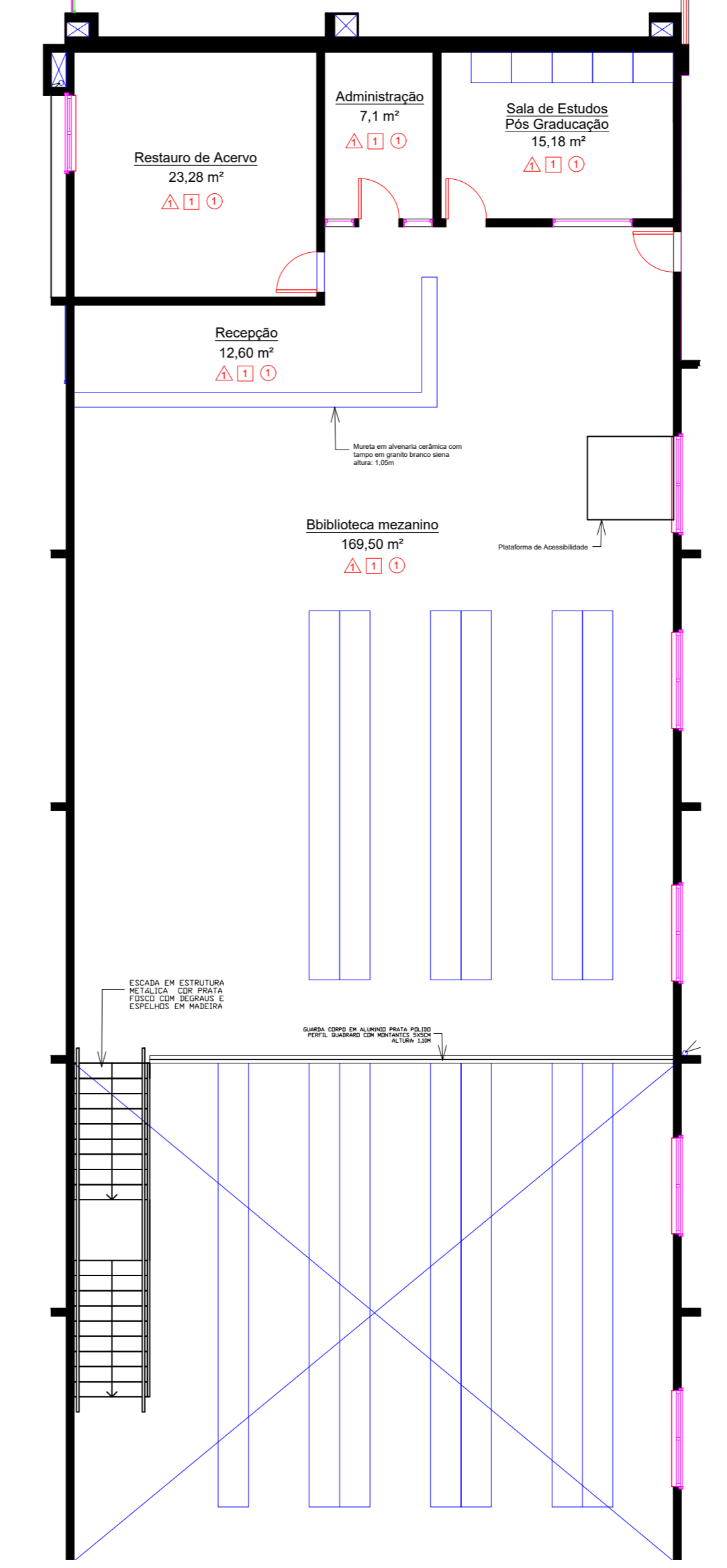
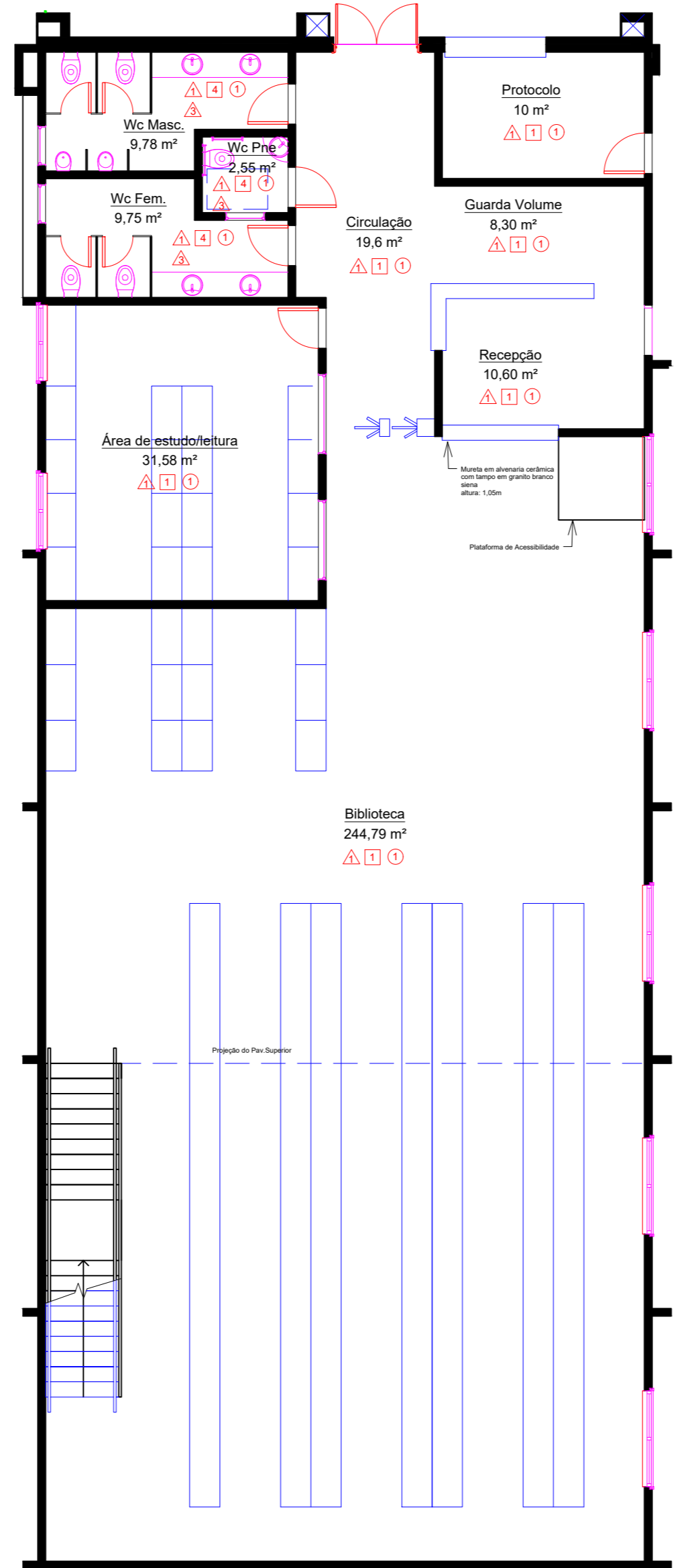
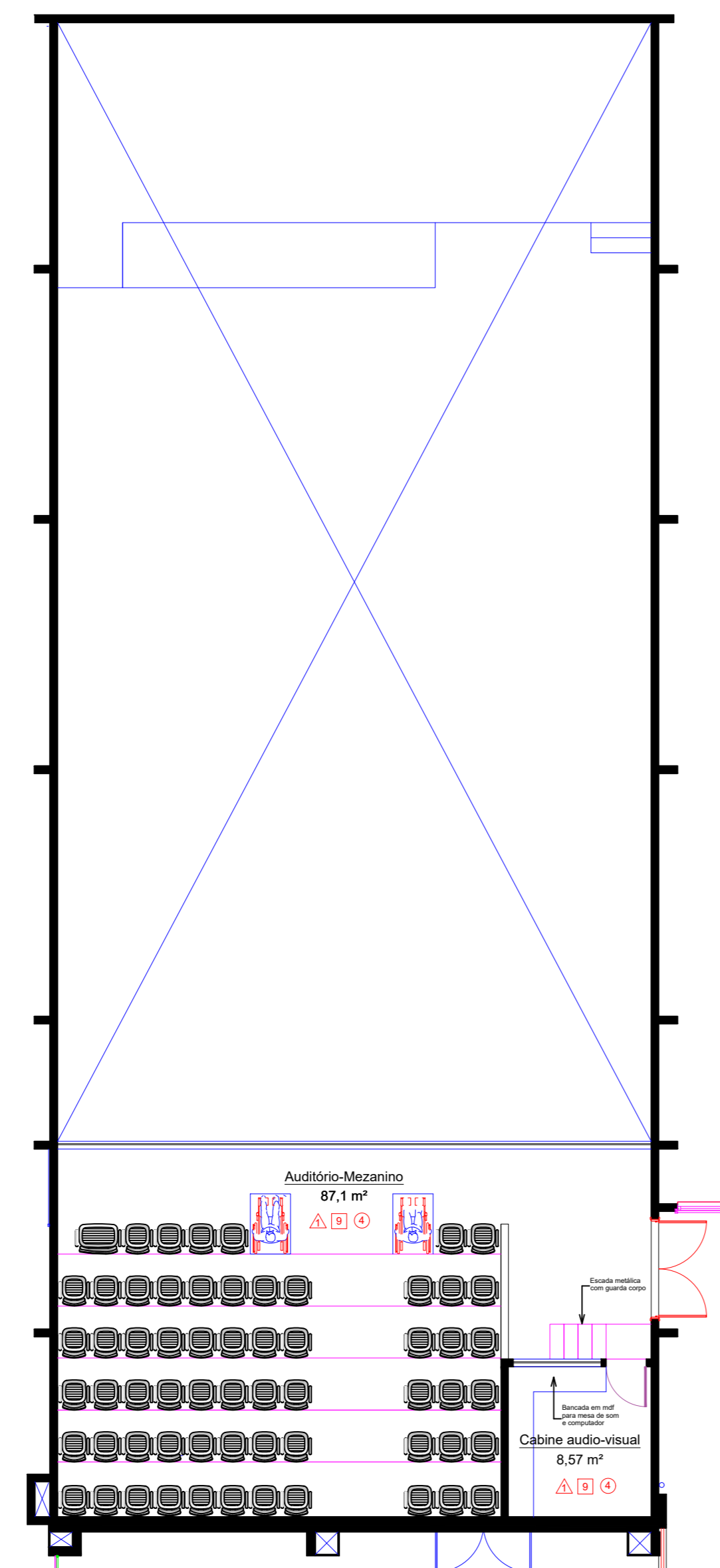
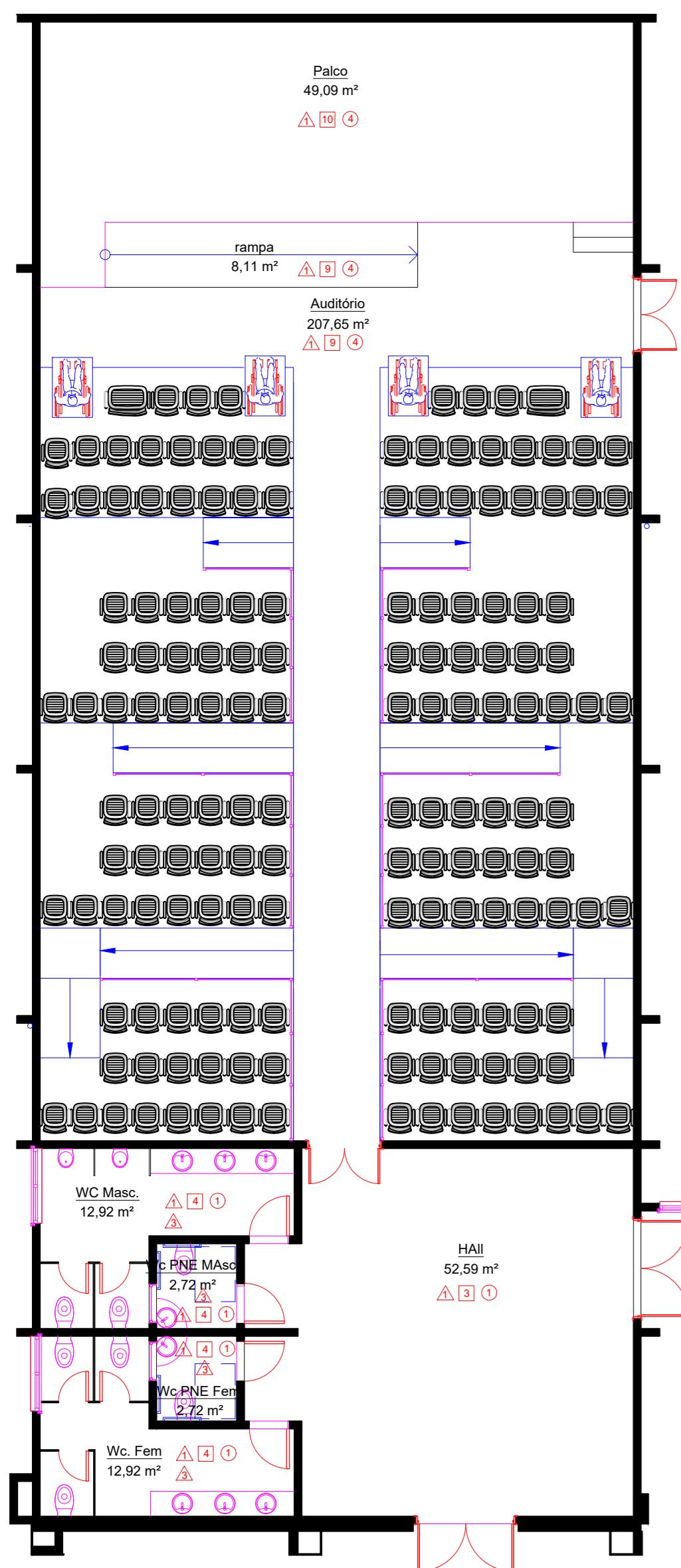

1 Auditório Térreo
1 : 100

2 Auditório Pav. Superior
1 : 100

3 Biblioteca
1 : 100

4 Biblioteca Pav. Superior
1 : 100

QUADRO DE ACABAMENTOS	
PAREDES	
▲	Pintura acrílica sobre massa corrida
▲	Pintura látex PVA em superfície rebocada, na cor branco Neve
▲	Azulejo cerâmico 0,335 x 0,45m, cor branca - PEI 3 (ATÉ A ALTURA DE 1,005 M) e faixa de pastilha 0,05 x 0,05m.
▲	Pintura com cal
PISOS	
1	Granilite polido, cinza, 1,00 x 1,00m, RODAPÉ H=8CM
2	Piso em granito cinza andorinha frisado
3	Piso em porcelanato 0,6 x 0,6m, RODAPÉ H=8CM
4	Piso em porcelanato 0,45 x 0,45m, RODAPÉ H=8CM
5	Revestimento em carpete
6	Concreto Desempenado
7	Grama
8	Asfalto
9	Piso vinílico (tipo Paviflex) de alto tráfego
10	Tacos de madeira
SOLEIRAS EM GRANITO PRETO	
TETOS	
1	Pintura látex PVA sobre forro de gesso na cor Branco Neve
2	Telha e madeiramento aparentes
3	Reboco sobre laje maciça
4	Forro acústico
5	Forro Translúcido
OUTROS	
	Bancada de granito cinza andorinha
	Cuba de inox
	Soleiras
	Divisórias dos sanitários em granito Cinza Andorinha
	* Especificações de Louças e Metais se encontram no Memorial Descritivo

AUTOR DA REVISÃO/MODIFICAÇÃO	THIAGO EDUARDO SÓLLA LÓPEZ, ARQUITETO E URBANISTA		
Data	MAIO/2021	FOLHA Nº	-----
	www.luiзмаuro.arq.br		
	RUA DAS MARGARIDAS Nº 319 JARDIM CUIABÁ - CUIABÁ - MT TELEFONE: (65)3624-8051		
TIPO DE OBRA	INSTITUCIONAL		
PROPRIETÁRIO (CPF/CNPJ)	INSTITUTO FEDERAL DE EDUCAÇÃO, CIÊNCIA E TECNOLOGIA DE MATO-GROSSO. CAMPUS VÁRZEA-GRANDE CNPJ: 107.847.782-0001-50		
LOCAL E INCR. CADASTRAL	BAIRRO CHAPÉU DO SOL, VÁRZEA GRANDE MATO GROSSO.		
AUTOR DO PROJETO	ENGENHEIRO HENRIQUE DO C. BARROS CREA: 120809879-9		
CO-AUTOR DO PROJETO	ARQUITETO LUIZ MAURO OLIVEIRA COELHO CAU: 79121-0		
RESPONSÁVEL TÉCNICO	ARQUITETO HENRIQUE DO C. BARROS CREA: 120809879-9		
Escala	INDICADA	Assunto	FOLHA Nº
Data	JANEIRO/2014	PLANTA BAIXA TERREO, PAV SUPERIOR, COBERTURA E CORTES DO AUDITÓRIO	01/04
ESTATÍSTICAS			
QUADRO DE ÁREAS	COEF. DE OCUPAÇÃO	COEF. DE FORMAS	COEF. DE APROV.
SUBSOLO	754,91 m²		
PAVIMENTO TERREO	2524,15 m²		
PAVIMENTO SUPERIOR	1778,31 m²	2,48%	89,76%
ÁREA CONST. TOTAL	5057,38 m²		0,05
ÁREA PERMEÁVEL	91.331,03 m² (99,76%)		
ÁREA DO TERRENO	101.748,00 m²		
			Nº de Pisos
			03

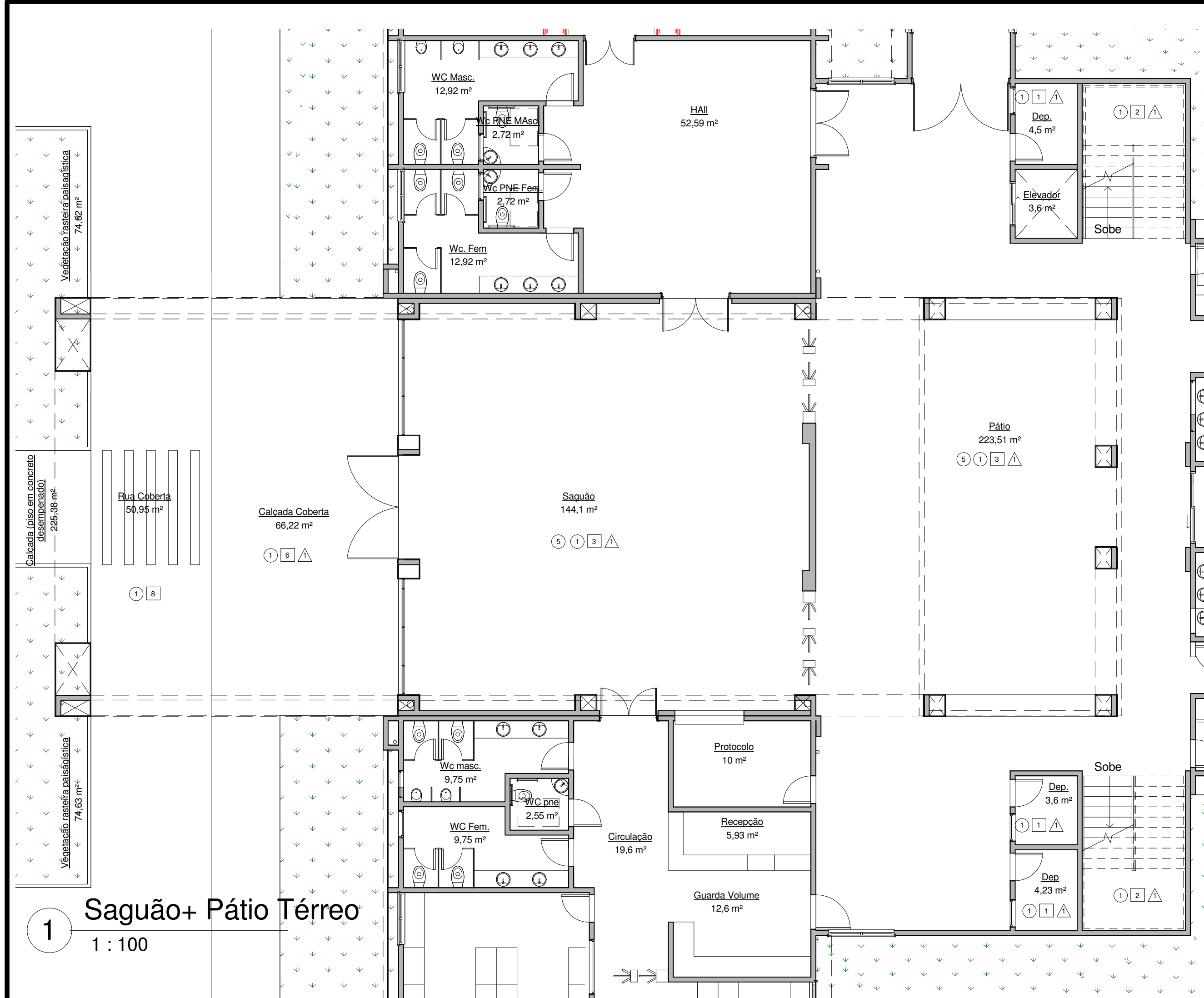

1 Saguão+ Pátio Térreo
1 : 100

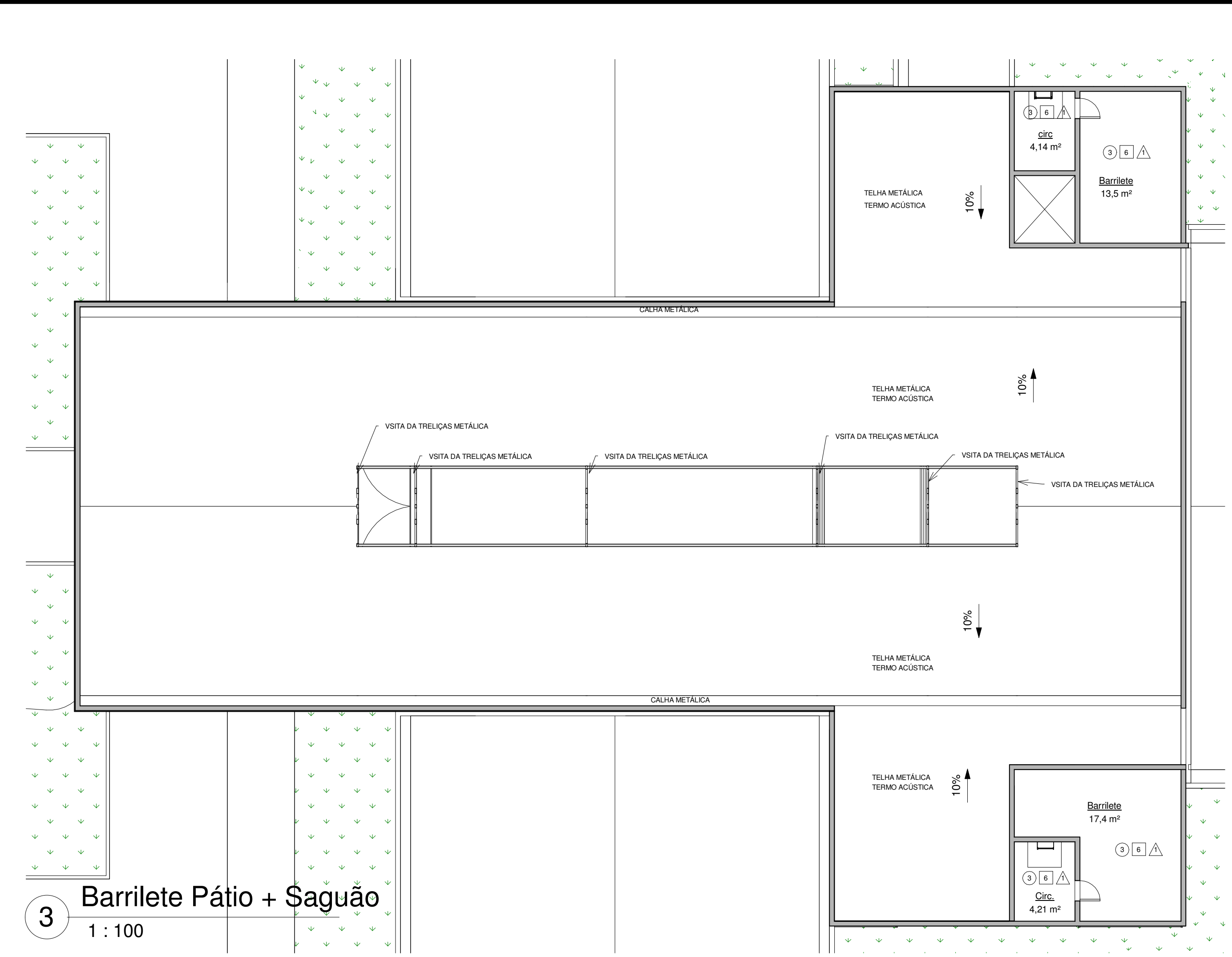

3 Barrilete Pátio + Saguão
1 : 100

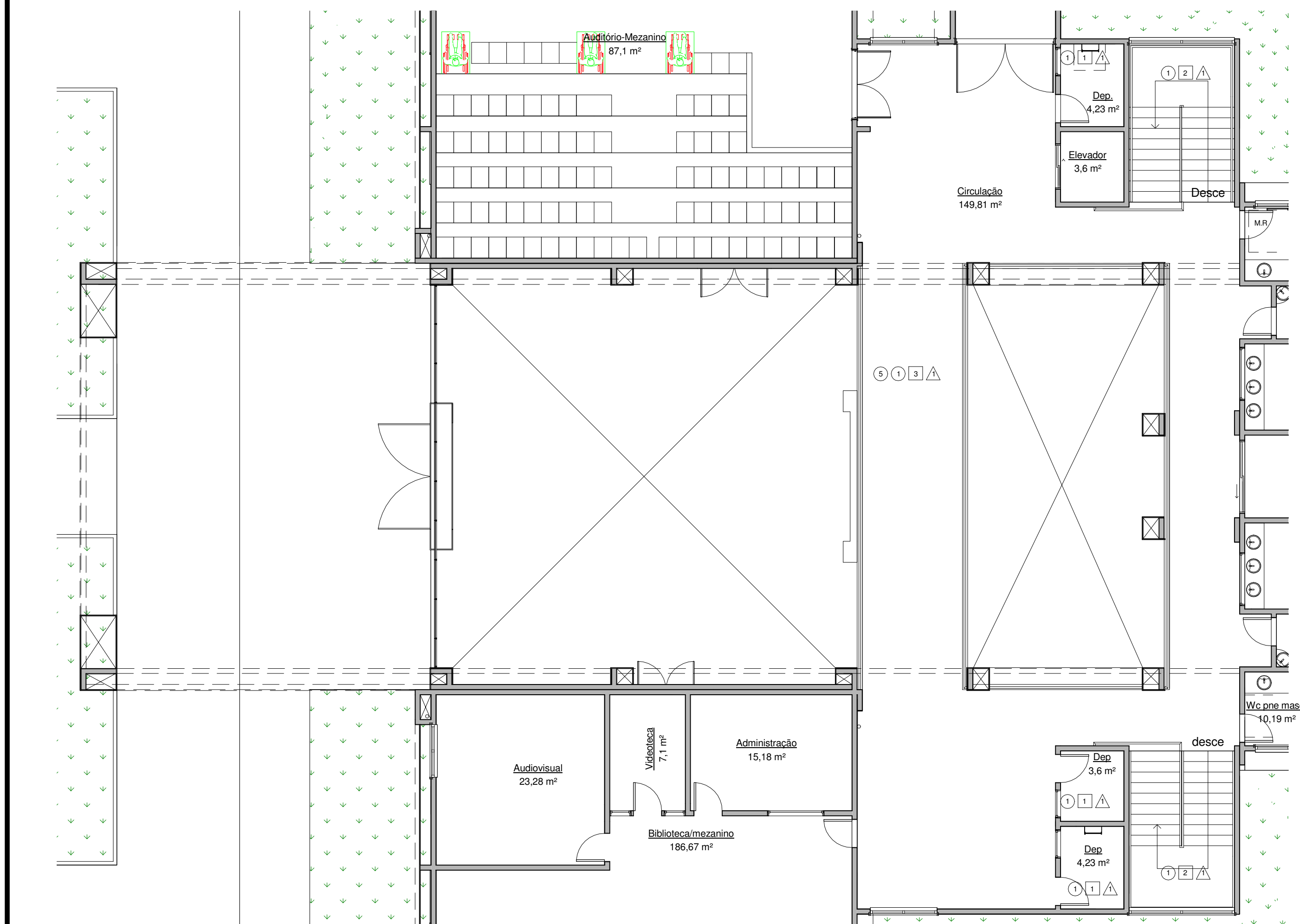

2 Saguão+Pátio Pav. Superior
1 : 100

QUADRO DE ACABAMENTOS	
1	Pintura acrílica sobre massa corrida
2	Pintura látex PVA em superfície rebocada, na cor branco Neve
3	Azulejo cerâmico 0,335 x 0,45m, cor branca - PEI 3 (ATÉ A ALTURA DE 1,005 M) e faixa de pastilha 0,05 x 0,05m.
4	Pintura com cal
PISO	
1	Granilite polido, cinza, 1,00 x 1,00m, ROPAPÉ H=8CM
2	Piso em granito cinza andorinha frisado
3	Piso em porcelanato 0,6 x 0,6m, ROPAPÉ H=8CM
4	Piso em porcelanato 0,45 x 0,45m, ROPAPÉ H=8CM
5	Revestimento em carpete
6	Concreto Desempenado
7	Grama
8	Asfalto
SOLEIRAS EM GRANILITE	
1	Pintura látex PVA sobre forro de gesso na cor Branco Neve
2	Telha e madeiramento aparentes
3	Reboco sobre laje maciça
4	Forro acústico
5	Forro Translúcido
OUTROS	
<input checked="" type="checkbox"/>	Bancada de granito cinza andorinha
<input checked="" type="checkbox"/>	Cuba de inox
<input checked="" type="checkbox"/>	Soleiras
<input checked="" type="checkbox"/>	Divisórias dos sanitários em granito Cinza Andorinha
* Especificações de Louças e Metais se encontram no Memorial Descritivo Cinza Andorinha	
ÁREA DE INTERVENÇÃO: 5.027m²	

www.luiзмаuro.arq.br

RUA DAS MARGARIDAS Nº 319
JARDIM CUJABA - CUIABÁ - MT
TELEFONE: (65)3624-8051

		<p>TIPO DE OBRA</p> <p>INSTITUCIONAL</p>	
<p>PROPRIETÁRIO (CPF/CNPJ)</p> <p>INSTITUTO FEDERAL DE EDUCAÇÃO, CIÊNCIA E TECNOLOGIA DE MATO-GROSSO, CAMPUS VÁRZEA-GRANDE</p>		<p>LOCAL E INCR. CADASTRAL</p> <p>BAIRRO CHAPÉU DO SOL, VÁRZEA GRANDE MATO GROSSO.</p>	
<p>AUTOR DO PROJETO</p> <p>ENGENHEIRO: HENRIQUE DO C. BARROS CREA: 120809679-9</p>		<p>INSCRIÇÃO CADASTRAL</p> <p>XX.X.XX.XXX.XXXX.XXXX</p>	
<p>CO-AUTOR DO PROJETO</p> <p>ARQUITETO: LUIZ MAURO OLIVEIRA COELHO CAU: 79121-0</p>		<p>RESPONSÁVEL TÉCNICO</p> <p>ARQUITETO: HENRIQUE DO C. BARROS CREA: 120809679-9</p>	
<p>Escala</p> <p>INDICADA</p>		<p>Assunto</p> <p>PLANTA EXECUTIVA PÁTIO + SAGUÃO</p>	
<p>Data</p> <p>JANEIRO/2014</p>		<p>FOLHA Nº</p> <p>02/04</p>	
<p>ESTATÍSTICAS</p>			
QUADRO DE ÁREAS	REF. DE DIMENSÃO	REF. DE TENDIMENTO	COEF. DE APROV.
SUBSOLO	754,91 m²		
PAVIMENTO TÉRREO	2524,15 m²		
PAVIMENTO SUPERIOR	1778,31 m²	2,48%	89,76%
ÁREA CONST. TOTAL	5057,36 m²		
ÁREA PERMEÁVEL	91.331,03 m² (89,76%)		
ÁREA DO TERRENO	101.748,00 m²		

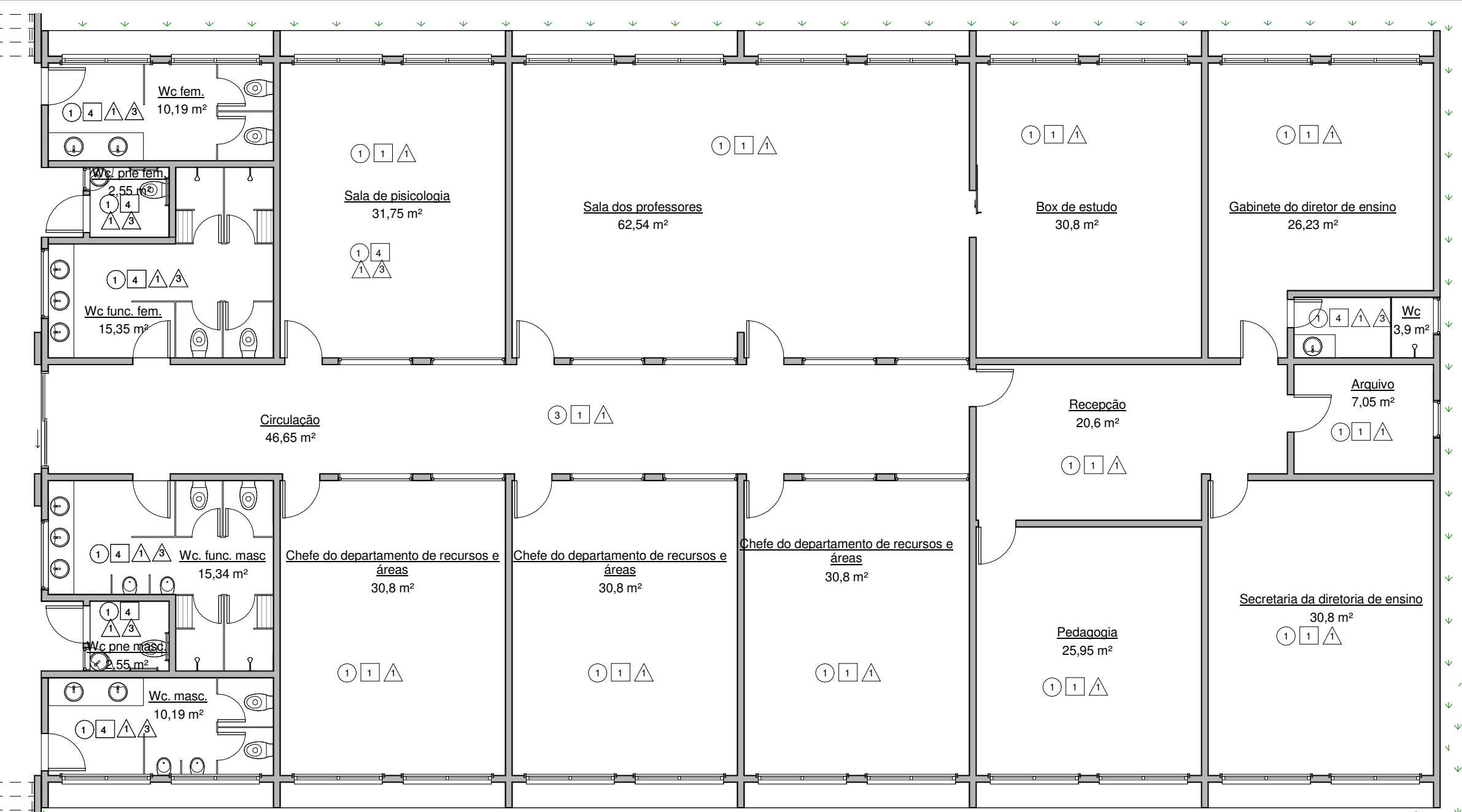

Bloco Administrativo Térreo

1
1 : 100

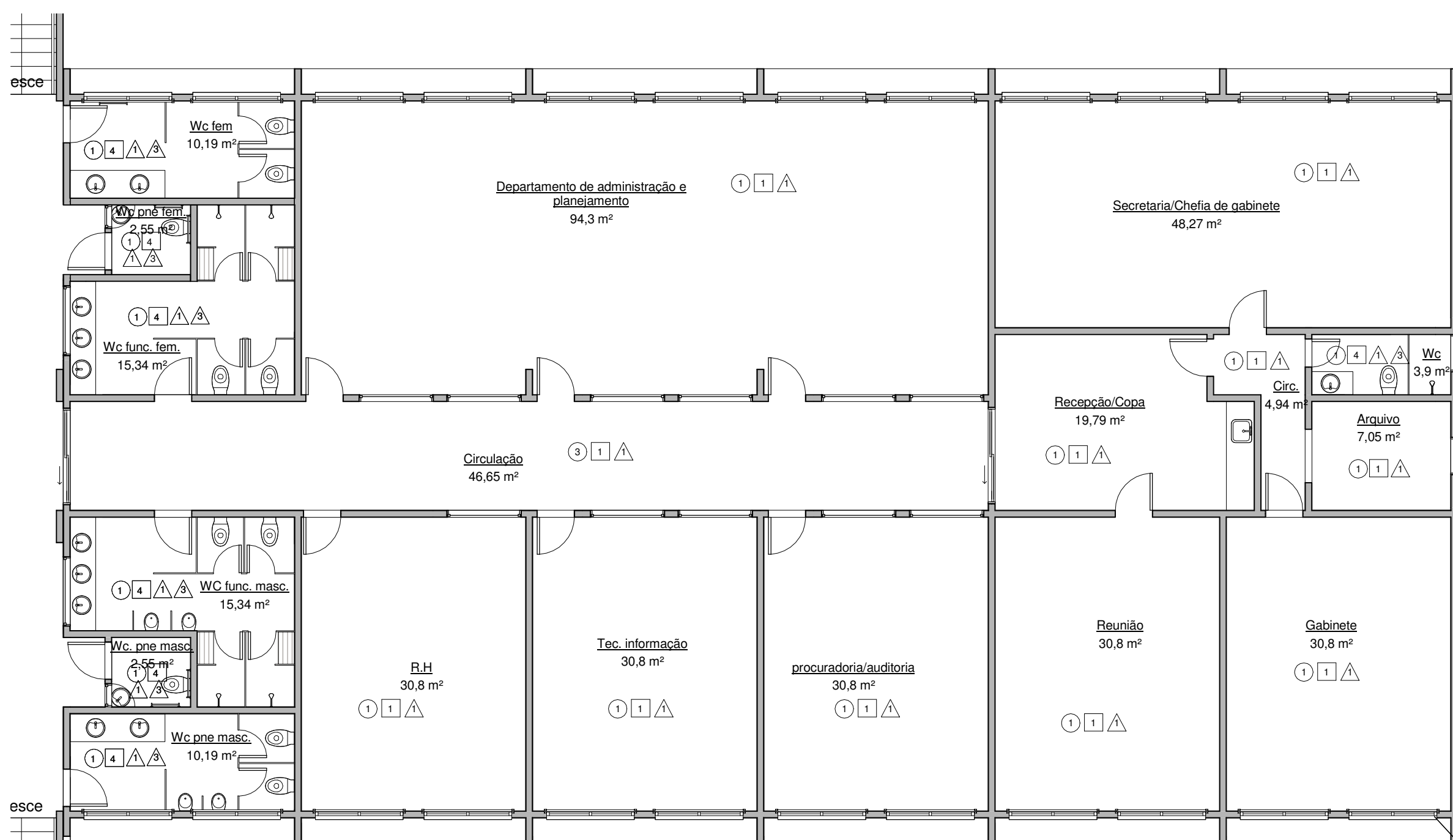

Bloco Administrativo Pav. Superior

2
1 : 100

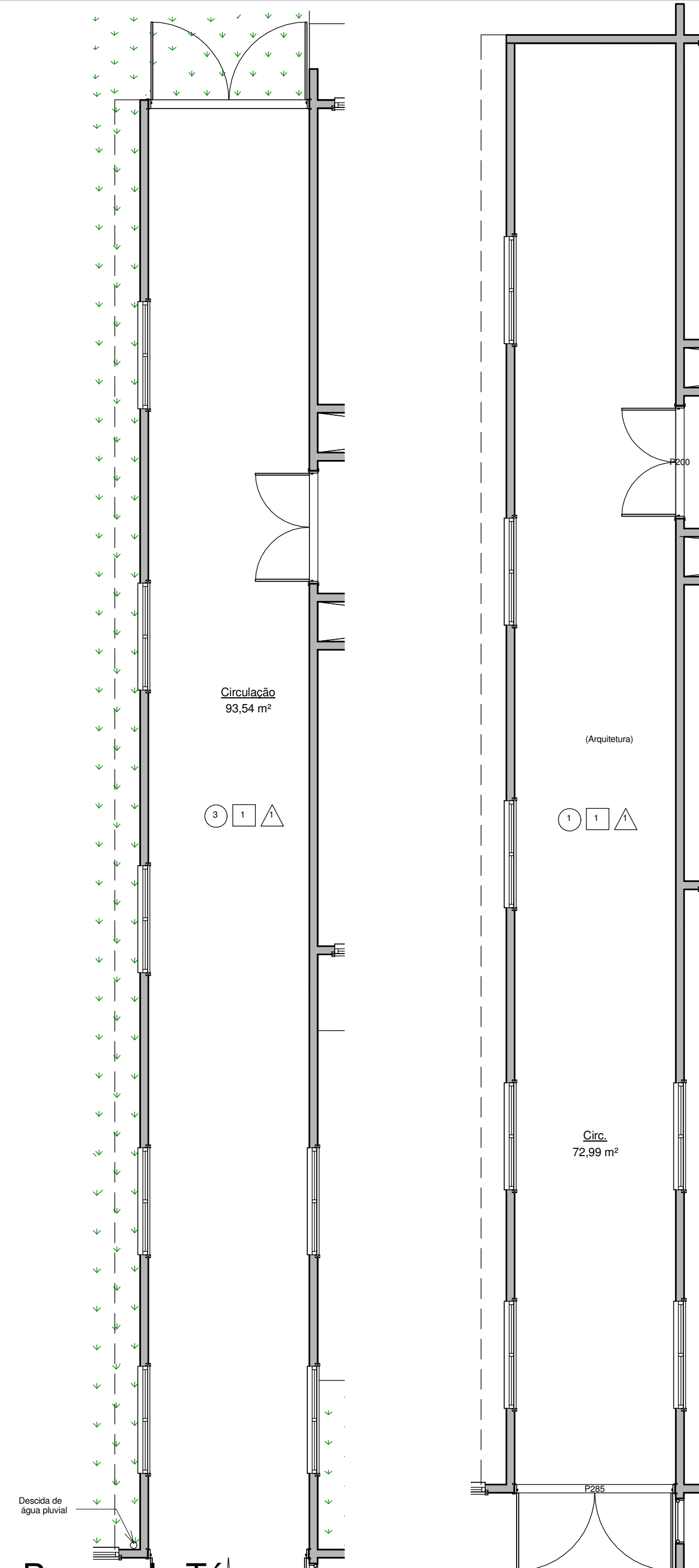

3 Planta da Passarela Térreo

1 : 75

4 Planta da Passarela Pav. Superior

1 : 75

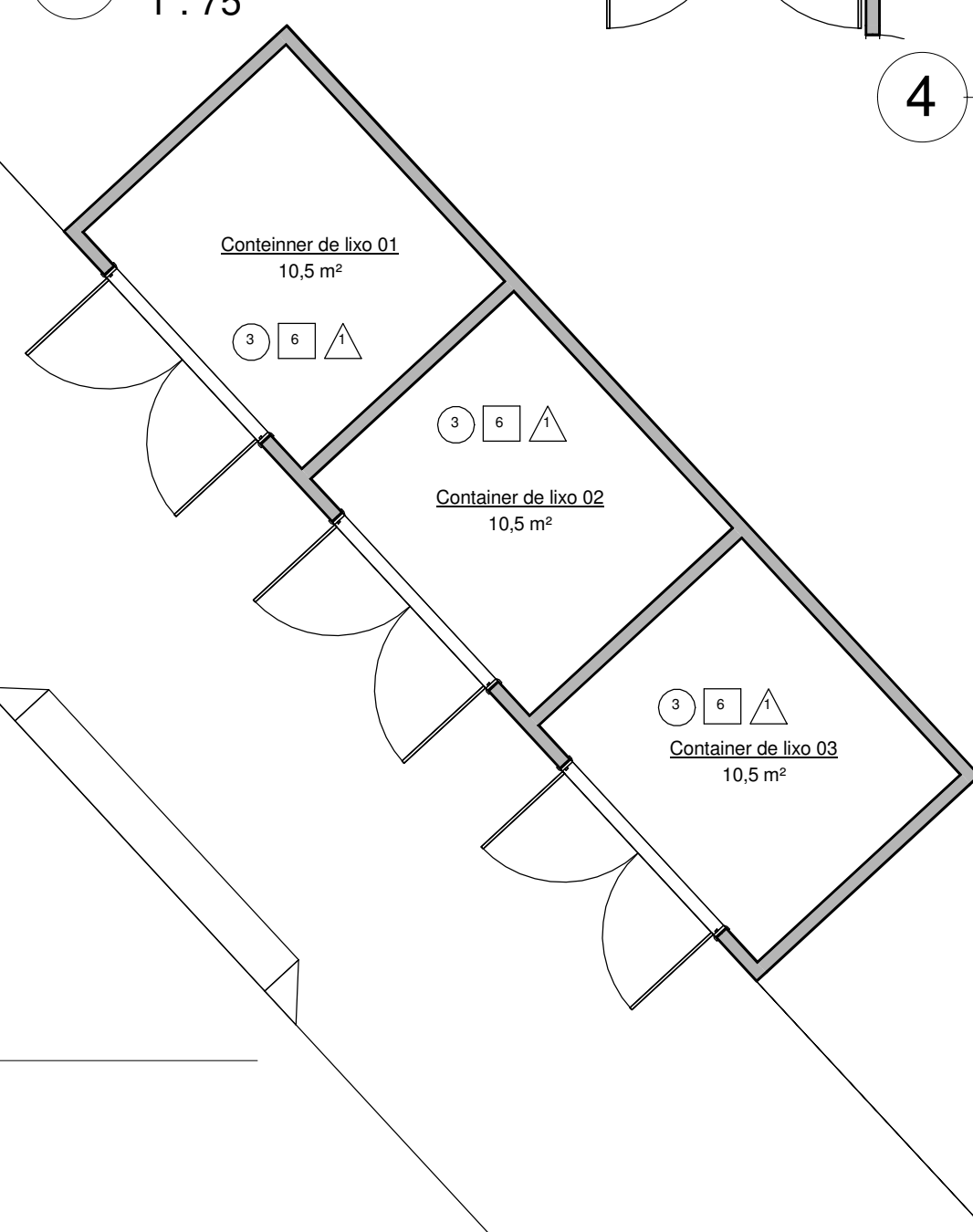

5 Planta Baixa Container de lixo

1 : 75

QUADRO DE ACABAMENTOS	
1	Pintura acrílica sobre massa corrida
2	Pintura látex PVA em superfície rebocada, na cor branco Neve
3	Azulejo cerâmico 0,335 x 0,45m, cor branca - PEI 3 (ATÉ A ALTURA DE 1,005 M)e faixa de pastilha 0,05 x 0,05m.
4	Pintura com cal
PISO	
1	Granilite polido, cinza, 1,00 x 1,00m,ROPAPÉ H=8CM
2	Piso em granito cinza andorinha frisado
3	Piso em porcelanato 0,6 x 0,6m,RODAPÉ H=8CM
4	Piso em porcelanato 0,45 x 0,45m,RODAPÉ H=8CM
5	Revestimento em carpete
6	Concreto Desempenado
7	Grama
8	Asfalto
SOLEIRAS EM GRANILITE	
1	Pintura látex PVA sobre forro de gesso na cor Branco Neve
2	Telha e madeiramento aparentes
3	Reboco sobre laje maciça
4	Forro acústico
5	Forro Translúcido
OUTROS	
1	Bancada de granito cinza andorinha
2	Cuba de inox
3	Soleiras
4	Divisórias dos sanitários em granito Cinza Andorinha
* Especificações de Louças e Metais se encontram no Memorial DescritivoCinza Andorinha	
ÁREA DE INTERVENÇÃO: 5.027m²	

		www.luizmauro.arq.br	
TIPO DE OBRA INSTITUCIONAL		RUA DAS MARGARIDAS Nº 319 JARDIM CUIABÁ - CUIABÁ - MT TELEFONE: (65)3624-8051	
PROPRIETÁRIO (CPF/CNPJ) INSTITUTO FEDERAL DE EDUCAÇÃO, CIÊNCIA E TECNOLOGIA DE MATO-GROSSO,CAMPUS VÁRZEA-GRANDE CNPJ-107.847.762-0001-50		LOCAL E INCR. CADASTRAL BAIRRO CHAPÉU DO SOL ,VÁRZEA GRANDE MATO GROSSO.	
AUTOR DO PROJETO ENGENHEIRO:HENRIQUE DO C. BARROS CREA:120809679-9		INSCRIÇÃO CADASTRAL XX.XXX.XXX.XXXX.XXX	
CO-AUTOR DO PROJETO ARQUITETO: LUIZ MAURO OLIVEIRA COELHO CAU:79121-0		RESPONSÁVEL TÉCNICO ARQUITETO HENRIQUE DO C. BARROS CREA:120809679-9	
Escala INDICADA		Assunto PLANTA EXECUTIVA BLOCO ADMINISTRATIVO, PASSARELA E CONTAINER DE LIXO	
Data JANEIRO/2014		Assunto PLANTA EXECUTIVA BLOCO ADMINISTRATIVO, PASSARELA E CONTAINER DE LIXO	
FOLHA Nº 03/04		ARQUIT. 03	
E S T A T I S T I C A S			
QUADRO DE ÁREAS	ÁREA DE OBRAS	ÁREA DE RECONSTRUÇÃO	ÁREA DE SERVIÇOS
SUBSOLO	754,91 m²		
PAVIMENTO TÉRREO	2524,15 m²		
PAVIMENTO SUPERIOR	1778,31 m²	2,48%	89,76%
ÁREA CONSTR. TOTAL	5057,36 m²		
ÁREA PERMEÁVEL	91.331,03 m²(89,76%)		
ÁREA DO TERRENO	101.748,00 m²		

Documento Digitalizado Público

Anexo VIII - Projeto Arquitetônico do IFMT - Campus Várzea Grande (Croquis dos ambientes)

Assunto: Anexo VIII - Projeto Arquitetônico do IFMT - Campus Várzea Grande (Croquis dos ambientes)
Assinado por: Fernanda Caldeira
Tipo do Documento: Projeto
Situação: Finalizado
Nível de Acesso: Público
Tipo de Conferência: Documento Original

Documento assinado eletronicamente por:

- **Fernanda Marques Caldeira, COORDENADOR(A) - FG0002 - VGD-CCOM**, em 10/04/2025 08:41:59.

Este documento foi armazenado no SUAP em 10/04/2025. Para comprovar sua integridade, faça a leitura do QRCode ao lado ou acesse <https://suap.ifmt.edu.br/verificar-documento-externo/> e forneça os dados abaixo:

Código Verificador: 926086

Código de Autenticação: 78fb9e6ea9

