

1 Implantação  
1:400

Áreas construídas computáveis		
Nome	Quantidade	Área
00- Pav. Sub-Solo		
BLOCO SALA DE AULA	754,91 m²	754,91 m²
01- Pav. Térreo		
AUDITÓRIO	367,2 m²	
BIBLIOTECA	367,12 m²	
BLOCO ADMINISTRATIVO	473 m²	
BLOCO SAGUÃO+PATIO	413,18 m²	
BLOCO SALA DE AULA	707,92 m²	
MARQUISE SAGUÃO	82,40 m²	
PASSARELA	93,63 m²	
	2504,45 m²	
02- Pav. Superior		
AUDITÓRIO	102,36 m²	
BIBLIOTECA	250,4 m²	
BLOCO ADMINISTRATIVO	473 m²	
BLOCO SAGUÃO+PATIO	179,7 m²	
BLOCO SALA DE AULA	694,17 m²	
PASSARELA	93,63 m²	
	1793,26 m²	
Área Construída total	5052,62 m²	

Calçada Estacionamento		
Nome	Quantidade	Área
Calçada (piso em concreto desempenado)	-	1589,89 m²

Estacionamento	
Nome	Área
Estacionamento área impermeável(revestimento Asfalto)	5602,75m²

Vagas de veículo= 136    Vagas bicicleta= 35    Vagas de moto=126

Estacionamento Carros Oficiais	
Nome	Área
Estacionamento área impermeável(revestimento Asfalto)	870,14m²

Vagas de veículo= 17    Vagas micro-ônibus= 01  
Área carga e descarga= 01

Vegetação		
Nome	Área	Quantidade
Vegetação rasteira e arbórea paisagística	2652,65m²	-

Outras áreas Permeáveis		
Nome	Área	Quantidade
Área Permeável(solo)	86.326,71m²	-

Área permeável total= 88.979,36m²

OBSERVAÇÕES  
OBS: A IMPLANTAÇÃO DO BLOCO PASSARELA FOI ATUALIZADA COM BASE NO PERÍMETRO ENCONTRADO NA PLANTA DE ESTACIONAMENTO, POIS O BLOCO SOFREU MODIFICAÇÕES DURANTE A EXECUÇÃO DO PROJETO QUE NÃO FORAM ATUALIZADAS NO DESENHO. LOGO, RECOMENDA-SE USAR AS BULT PARA CHECAR TODAS AS INFORMAÇÕES NECESSÁRIAS.  
OBS: O ESTACIONAMENTO FOI ATUALIZADO DE ACORDO COM A PLANTA DISPONIBILIZADA PELA REITORIA.

DESENHO DE ATUALIZAÇÃO  
01/09/2021

THIAGO EDUARDO SÓLLA LÓPEZ, Arquiteto e Urbanista  
www.luizmauro.arq.br

RUA DAS MARGARIDAS Nº 319  
JARDIM CUIABÁ - CUIABÁ - MT  
TELEFONE: (65)3624-8051

TIPO DE OBRA  
INSTITUCIONAL

PROPRIETÁRIO (CPF/CNPJ)  
INSTITUTO FEDERAL DE EDUCAÇÃO, CIÊNCIA E TECNOLOGIA DE MATO-GROSSO. CAMPUS VÁRZEA-GRANDE  
CNPJ: 107.847.782-0001-60

LOCAL E INCR. CADASTRAL  
BAIRRO CHAPÉU DO SOL, VÁRZEA GRANDE MATO GROSSO.

INSCRIÇÃO CADASTRAL: 000.000.000.000.000.000

AUTOR DO PROJETO  
ENGENHEIRO HENRIQUE DO C. BARROS    CREA: 120809879-9

CO-AUTOR DO PROJETO  
ARQUITETO LUIZ MAURO OLIVEIRA COELHO    CAU: 79121-0

RESPONSÁVEL TÉCNICO  
HENRIQUE DO C. BARROS    CREA: 120809879-9

Escala  
INDICADA

Data  
JANEIRO/2014

Assunto  
IMPLANTAÇÃO

FOLHA Nº  
02/10

ARQUIT.  
Nº de Pisos  
03

ESTATÍSTICAS

QUADRO DE ÁREAS	Área	%	%	%
SUBSOLO	754,91 m²			
PAVIMENTO TERREIRO	2504,45 m²			
PAVIMENTO SUPERIOR	1793,26 m²	5,02%	87,45%	0,075
ÁREA CONST. TOTAL	5052,62 m²			
ÁREA PERMEÁVEL	88.979,36 m²(87,45%)			
ÁREA DO TERRENO	101.748,90 m²			

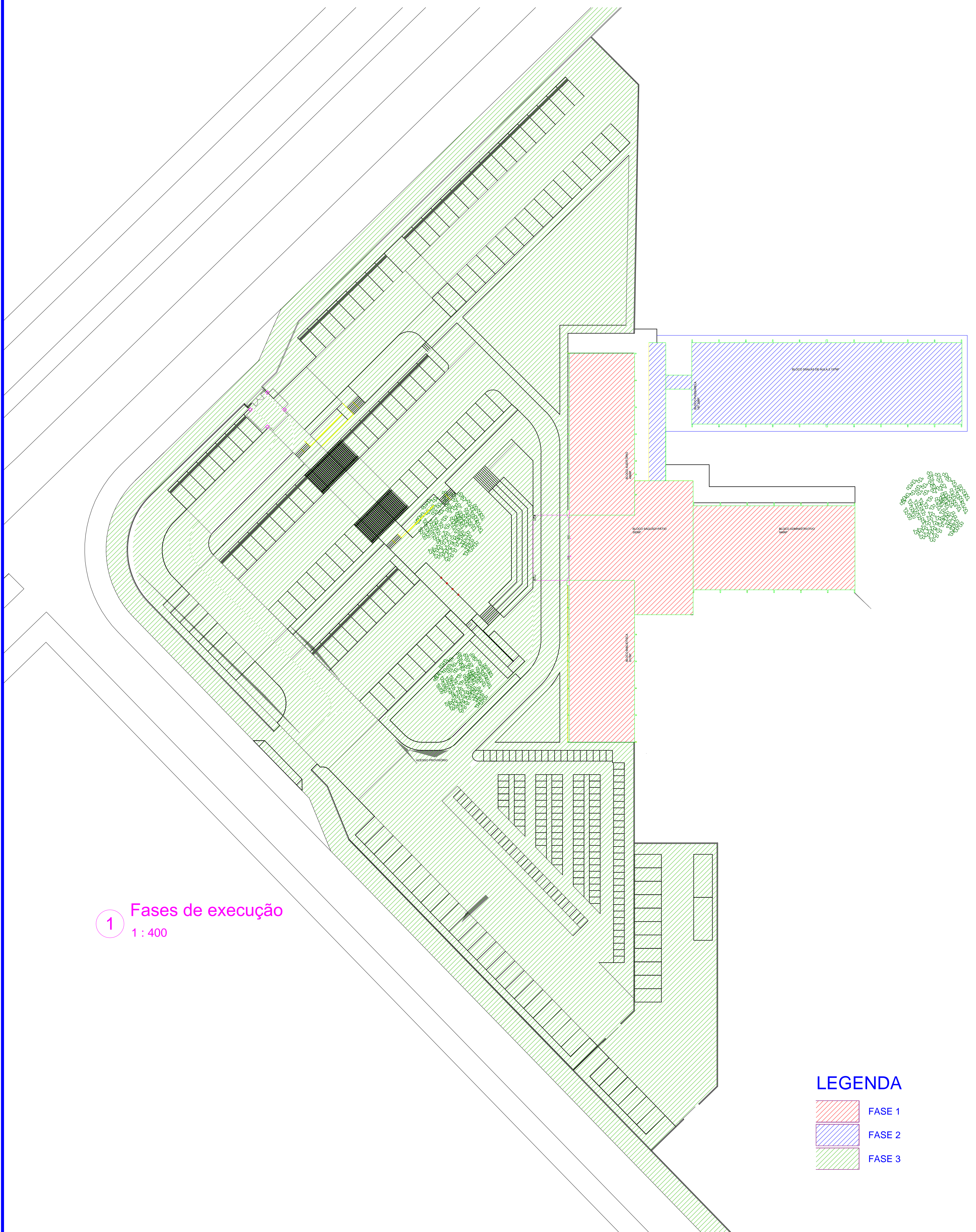

1 Fases de execução  
1 : 400

**LEGENDA**

- FASE 1
- FASE 2
- FASE 3

Nome	Portas							Tipo	Largura	Altura
	Quantidades									
	Saguão	Auditório	Biblioteca	Admin.	Container	Abrigo	Total Fase 1			
PV 300	1	-	-	-	-	-	1	Porta de vidro de abrir	3,01 m	2,9 m
PV200	-	-	-	3	-	-	3	Porta de Coreer de vidro(2 Folhas)	2 m	2,1 m
PL 250	-	-	-	-	3	3	3	Portas de lixo(Alumínio 2 folhas de abrir)	2,5 m	2,11 m
PE 120	2	-	-	-	-	-	2	Porta de Elevador(metálica Correr 2 folhas)	1,2 m	2,1 m
PC100	-	-	-	1	-	-	1	Porta de correr( 1Folha madeira)	1 m	2,1 m
PC70	-	-	-	-	-	-	-	porta de correr(1 folha madeira)	0,7 m	2,1 m
P285	2	-	-	-	-	-	2	Porta de Abrir( 2 folhas metálicas)	2,85 m	2,11 m
P200	-	3	-	-	-	-	3	porta de abrir( 2 folhas madeira)	2 m	2,11 m
P170	-	-	1	-	-	-	1	Porta de abrir(2 folhaa de madeira)	1,7 m	2,11 m
P150	-	2	-	-	-	-	2	porta de abrir( 2 folhas madeira)	1,5 m	2,11 m
P130	-	-	-	-	-	-	-	Porta de abrir(1 folha de alumínio anodizado)	1,3 m	2,1 m
P100	-	-	1	-	-	-	1	Porta de abrir(1 folha de madeira)	1 m	2,1 m
P80	6	5	9	33	-	-	53	Porta de abrir(1 folha de madeira)	0,8 m	2,1 m
P60wc	-	5	4	24	-	-	33	Porta de abrir(1 folha de alumínio)	0,6 m	2,1 m
P60 2	2	-	-	-	-	-	2	Porta de abrir(1 folha de alumínio)	0,6 m	1,4 m
P60	-	-	-	2	-	-	2	Porta de abrir(1 folha de madeira)	0,6 m	2,1 m
P80c	-	-	-	-	-	1	1	Porta de correr(1 folha metálica)	0,8 m	2,1 m

Nome	Janelas							Tipo	Largura	Altura
	Quantidades									
	Saguão	Auditório	Biblioteca	Admin.	Container	Abrigo	Total Fase 1			
JB160	-	-	3	24	-	-	27	Janela fixa(Vidro+Alumínio)	1,6 m	1 m
JB190	4	-	10	48	-	-	62	Janela de correr (4 folhas de Vidro + Alumínio)	1,9 m	1,5 m
JC150	-	2	3	-	-	-	5	Janela de correr (4 folha de Vidro + Alumínio)	1,5 m	1 m
JC300	2	-	-	-	-	-	2	Janela de correr (4 folhas de Vidro + Alumínio)	3 m	3 m
JF50	-	-	-	4	-	-	4	Janela Maximar(1 folha de Vidro + Alumínio)	0,5 m	0,5 m
JF60	-	-	2	-	-	-	2	Janela Maximar(1 folha de Vidro + Alumínio)	0,6 m	0,5 m
JF80	6	2	3	4	-	-	15	Janela Maximar(1 folha de Vidro + Alumínio)	0,8 m	0,5 m
JF150	-	-	-	4	-	-	4	Janela Maximar(1 folha de Vidro + Alumínio)	1,5 m	0,5 m
VD175	-	1	-	-	-	-	1	Visor de vidro duplo	1,75 m	1,10 m
JB200	-	-	-	-	-	4	4	Janela basculante (2 folhas Vidro+Alumínio)	2,0 m	0,6 m

OBSERVAÇÕES  
 OBS: A IMPLANTAÇÃO DO BLOCO PASSARELA FOI ATUALIZADA COM BASE NO PERÍMETRO ENCONTRADO NA PLANTA DE ESTACIONAMENTO, POIS, O BLOCO SOFREU MODIFICAÇÕES DURANTE A EXECUÇÃO DO PROJETO QUE NÃO FORAM ATUALIZADAS NO DESENHO. LOGO, RECOMENDA-SE UM AS BULK PARA CHECAR TODAS AS INFORMAÇÕES NECESSÁRIAS.  
 OBS: O ESTACIONAMENTO FOI ATUALIZADO DE ACORDO COM A PLANTA DISPONIBILIZADA PELA REITORIA.

DESENHO DE ATUALIZAÇÃO  
01/09/2021

THIAGO EDUARDO SÓLLA LÓPEZ, Arquiteto e Urbanista

www.luzmauro.arq.br

RUA DAS MARGARIDAS Nº 319  
 JARDIM CUIABÁ - CUIABÁ - MT  
 TELEFONE: (65)3624-8051

TIPO DE OBRA: INSTITUCIONAL

PROPRIETÁRIO (CPF/CNPJ): INSTITUTO FEDERAL DE EDUCAÇÃO, CIÊNCIA E TECNOLOGIA DE MATO-GROSSO. CAMPUS VÁRZEA-GRANDE  
CNPJ:107.847.782-0001-60

LOCAL E INCR. CADASTRAL: BAIRRO CHAPÉU DO SOL, VÁRZEA GRANDE MATO GROSSO.  
INSCRIÇÃO CADASTRAL: 33.3.33.333.3333.3333

AUTOR DO PROJETO: ENGENHEIRO HENRIQUE DO C. BARROS CREA: 120809879-9

CO-AUTOR DO PROJETO: ARQUITETO LUIZ MAURO OLIVEIRA COELHO CAU: 79121-0

RESPONSÁVEL TÉCNICO: HENRIQUE DO C. BARROS CREA: 120809879-9

Escala: INDICADA Assunto: IMPLANTAÇÃO FOLHA Nº: 02/10

Data: JANEIRO/2014

E S T A T I S T I C A S				
QUADRO DE ÁREAS	ÁREA CONSTR. TOTAL	ÁREA PERMEÁVEL	ÁREA DO TERRENO	Nº de Pisos
SUBSÓLO	754,91 m²			
PAVIMENTO TÉRREO	2504,45 m²			
PAVIMENTO SUPERIOR	1793,26 m²	5,02%	87,45%	
ÁREA CONSTR. TOTAL	5052,62 m²			
ÁREA PERMEÁVEL	88.979,36 m²(87,45%)			
ÁREA DO TERRENO	101.748,90 m²			

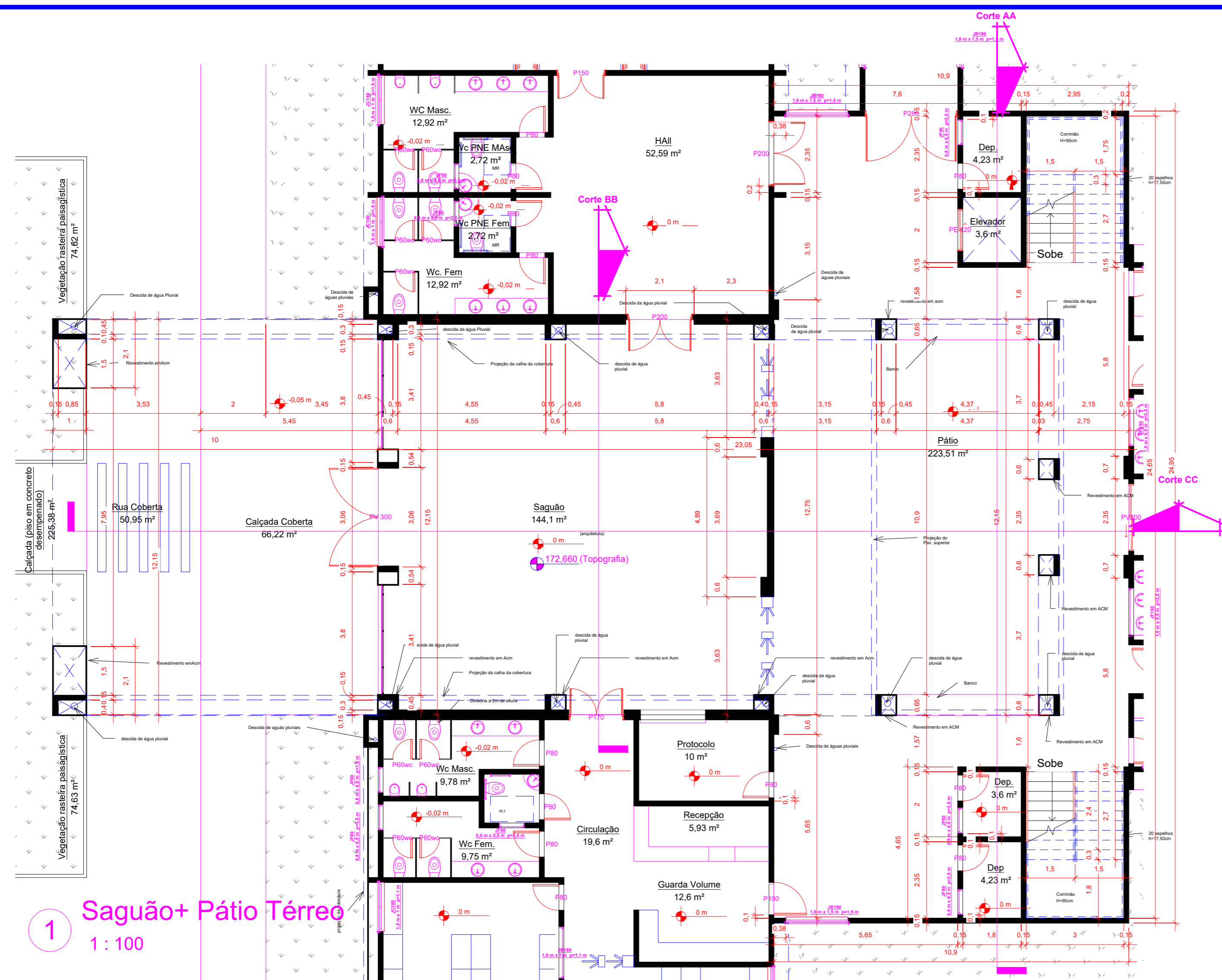

1 Saguão+ Pátio Térreo  
1 : 100

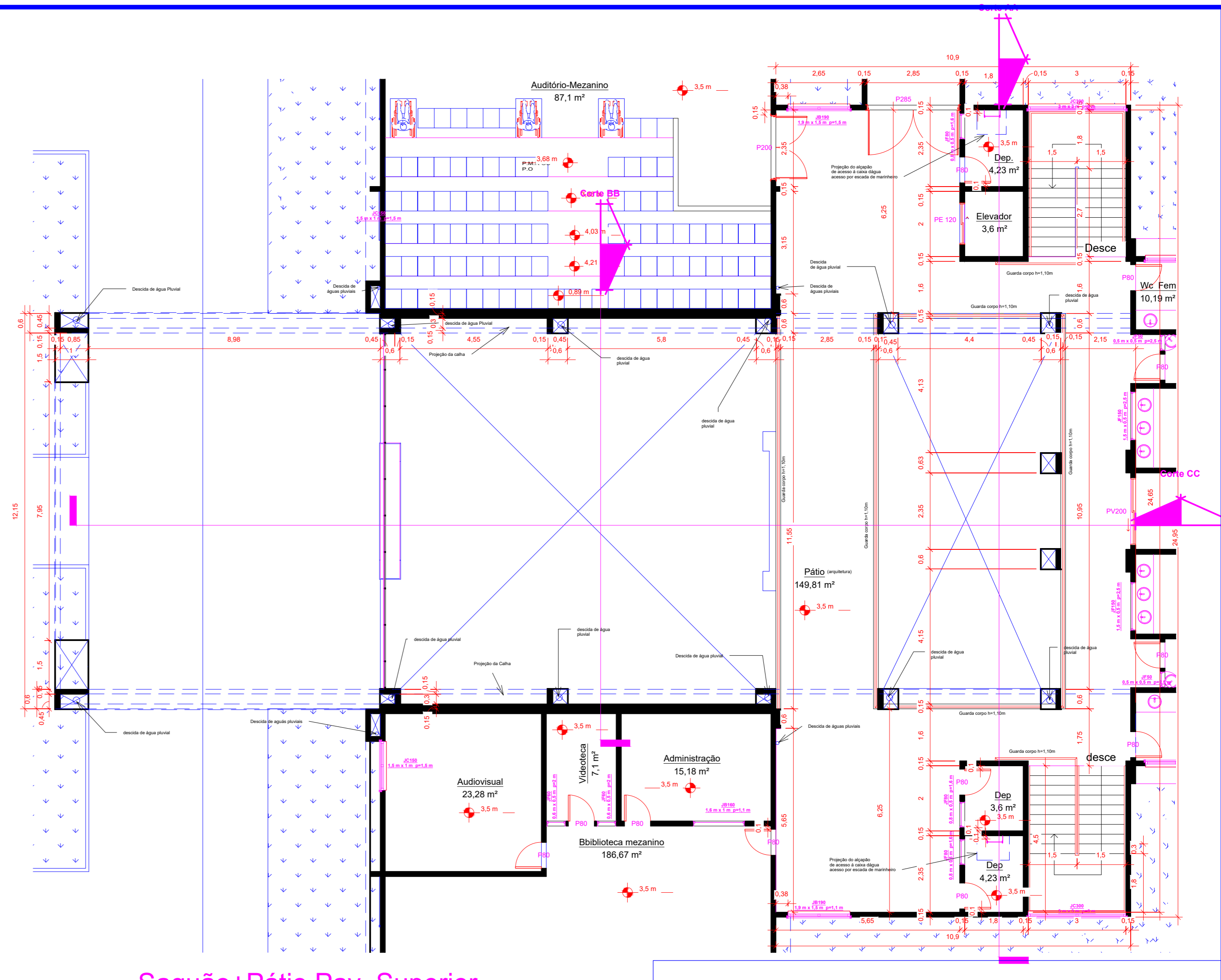

2 Saguão+Pátio Pav. Superior  
1 : 100

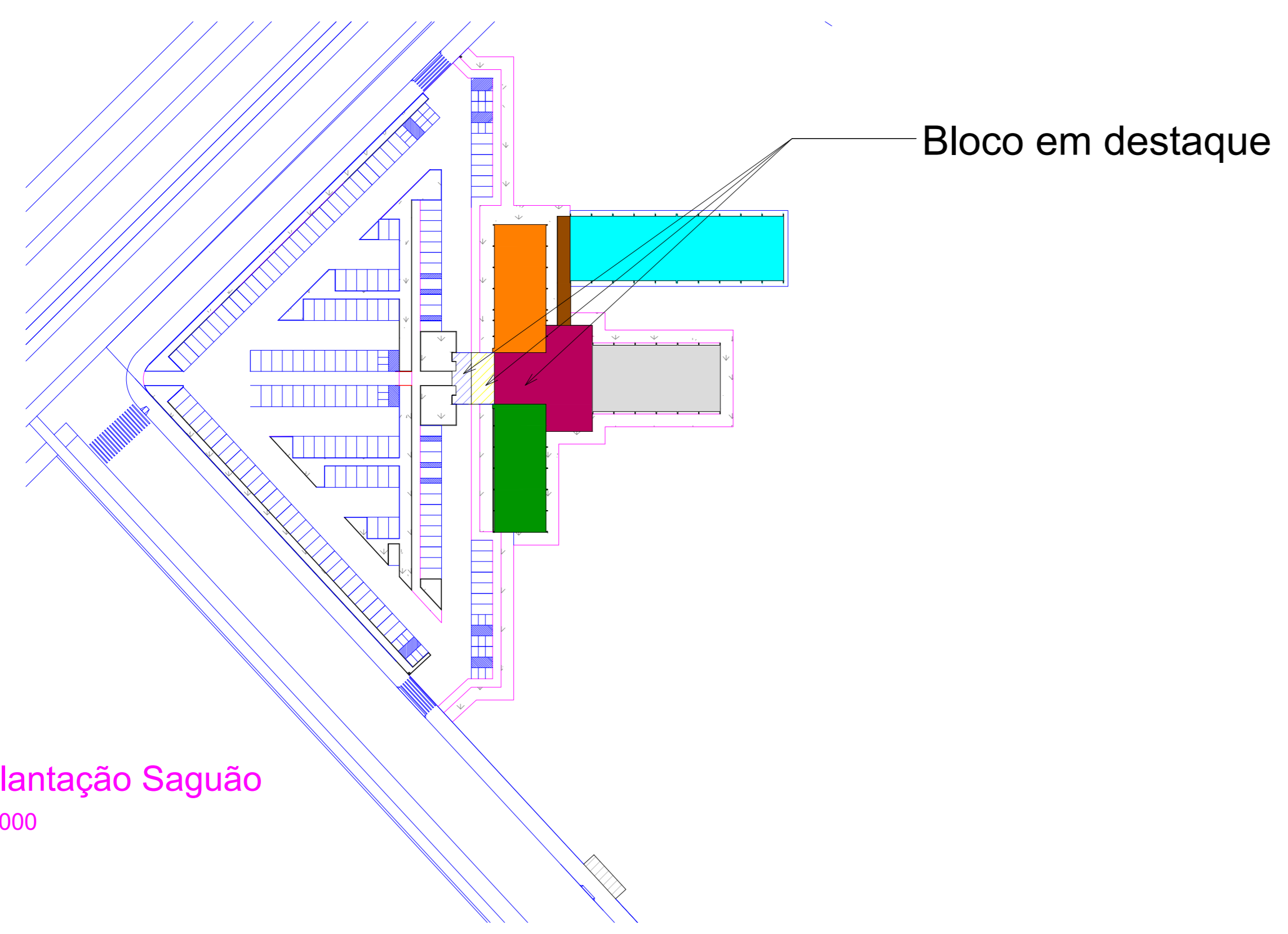

3 Implantação Saguão  
1 : 1000

www.luizmauro.arq.br					
RUA DAS MARGARIDAS Nº 319 JARDIM CUIABÁ - CUIABÁ - MT TELEFONE: (65)3624-8051					
TIPO DE OBRA	INSTITUCIONAL				
PROPRIETÁRIO (CPF/CNPJ)	INSTITUTO FEDERAL DE EDUCAÇÃO, CIÊNCIA E TECNOLOGIA DE MATO-GROSSO, CAMPUS VÁRZEA-GRANDE CNPJ-107.847.782-0001-90				
LOCAL E INCR. CADASTRAL	BAIRRO CHAPÉU DO SOL, VÁRZEA GRANDE MATO GROSSO.				
AUTOR DO PROJETO	INSCRIÇÃO CADASTRAL XX.X.XX.XXXX.XXXX.XXXX ENGENHEIRO HENRIQUE DO C. BARROS CREA: 120809879-9				
CO-AUTOR DO PROJETO	ARQUITETO LUIZ MAURO OLIVEIRA COELHO CAU: 79121-0				
RESPONSÁVEL TÉCNICO	ARQUITETO HENRIQUE DO C. BARROS CREA Nº 120809879-9				
Escala	INDICADA Assunto				
Data	JANEIRO/2014 PLANTA BAIXA TERREO E SUPERIOR DO BLOCO SAGUÃO+PÁTIO				
E S T A T I S T I C A S					
QUADRO DE ÁREAS	COD. DE SITUAÇÃO: DE FORMAS: C DEF. DE APROV.				
SUBSOLO	754,91 m²	0,02%	87,45%	0,07%	03
PAVIMENTO TERREO	2304,45 m²				
PAVIMENTO SUPERIOR	1793,26 m²				
ÁREA CONST. TOTAL	5052,62 m²				
ÁREA PERMEÁVEL	88.979,38 m² (87,45%)				
ÁREA DO TERRENO	101.748,00 m²				

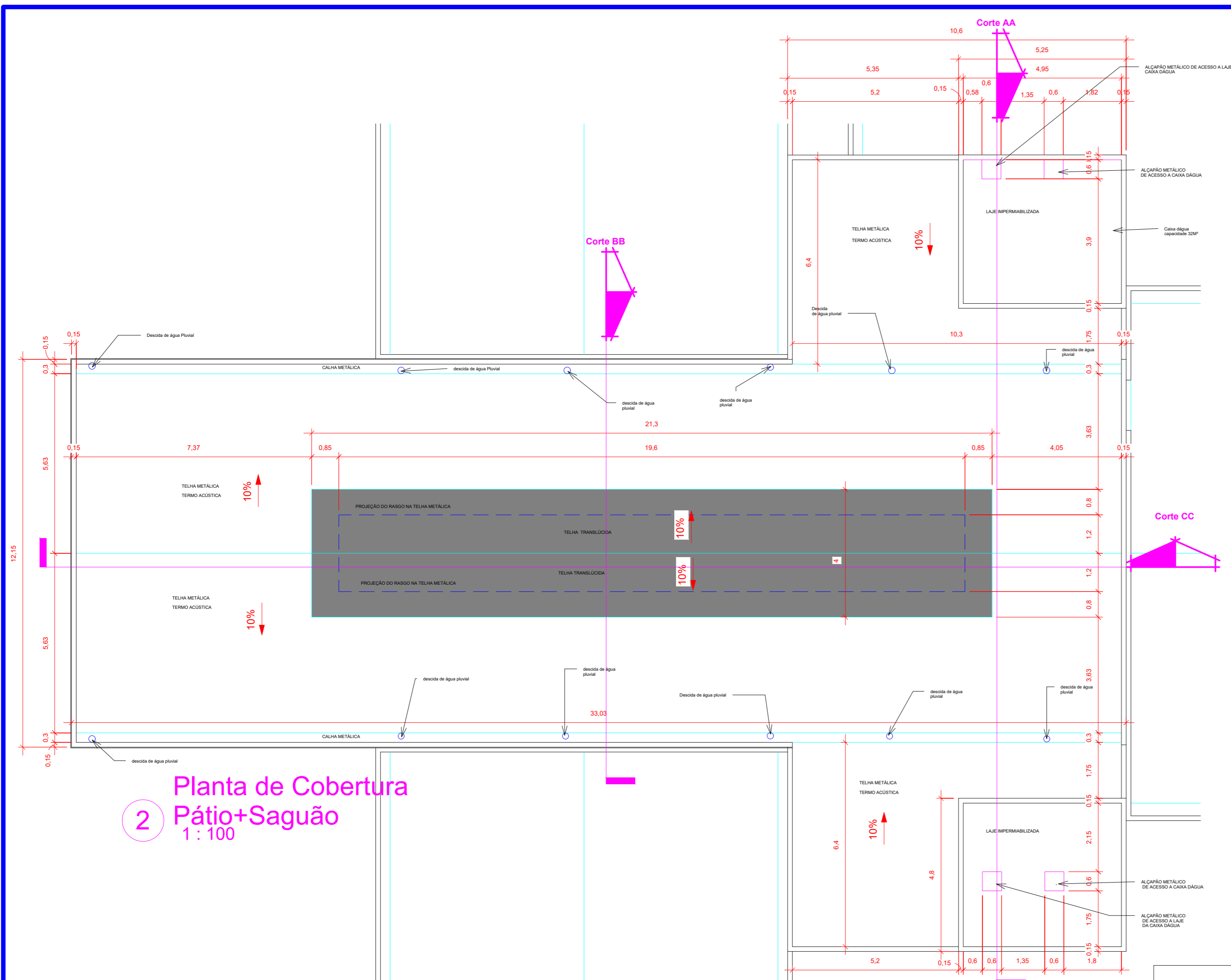

2 **Planta de Cobertura Pátio+Saguão**  
1:100

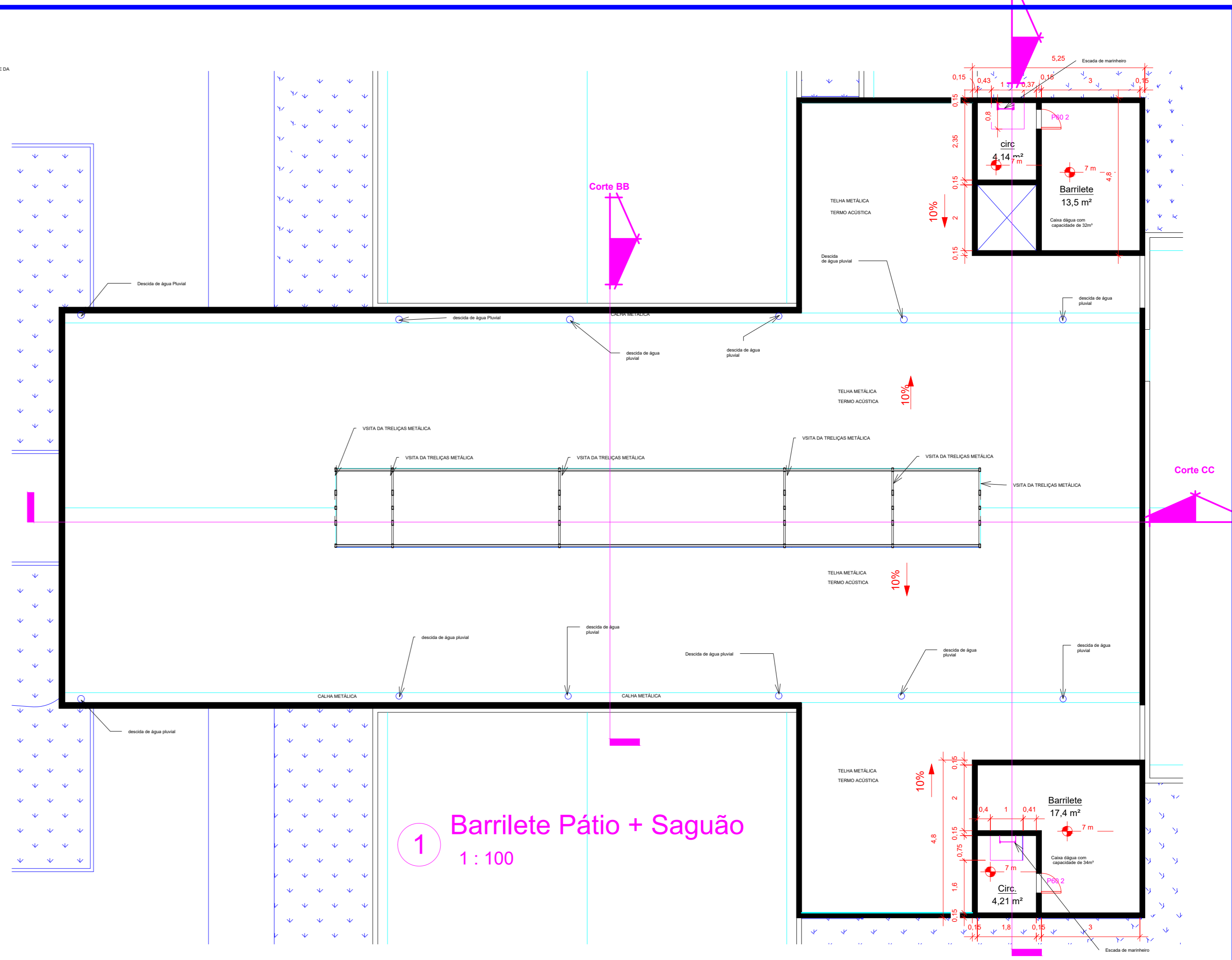

1 **Barrilete Pátio + Saguão**  
1:100

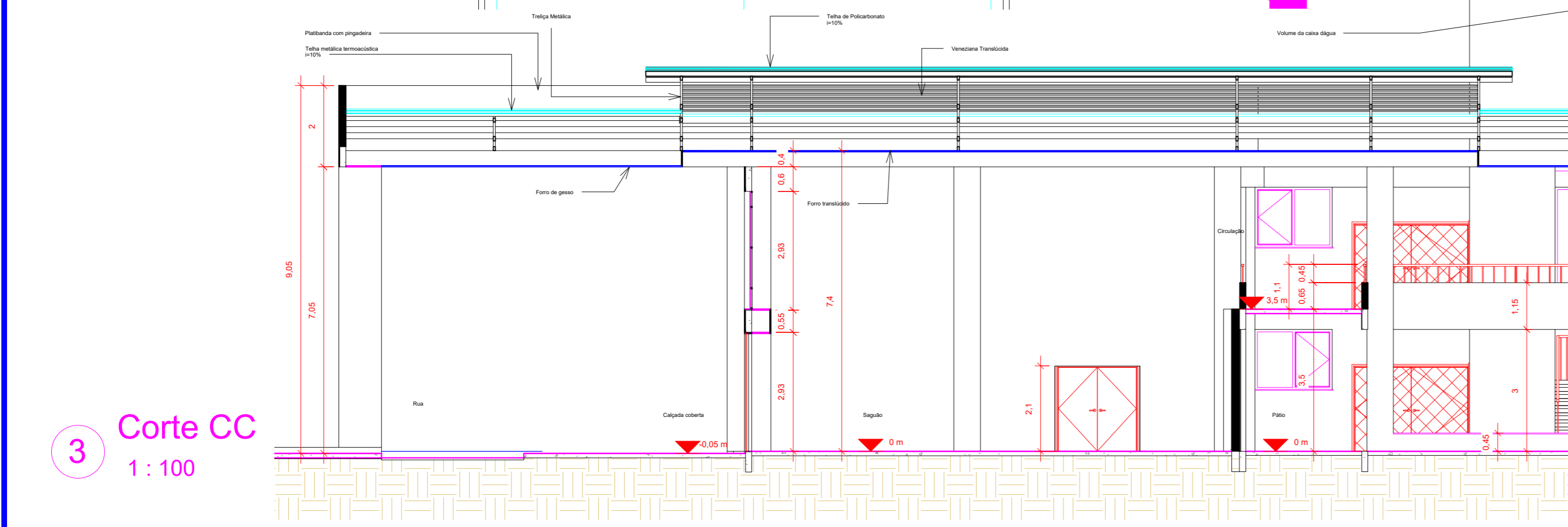

3 **Corte CC**  
1:100

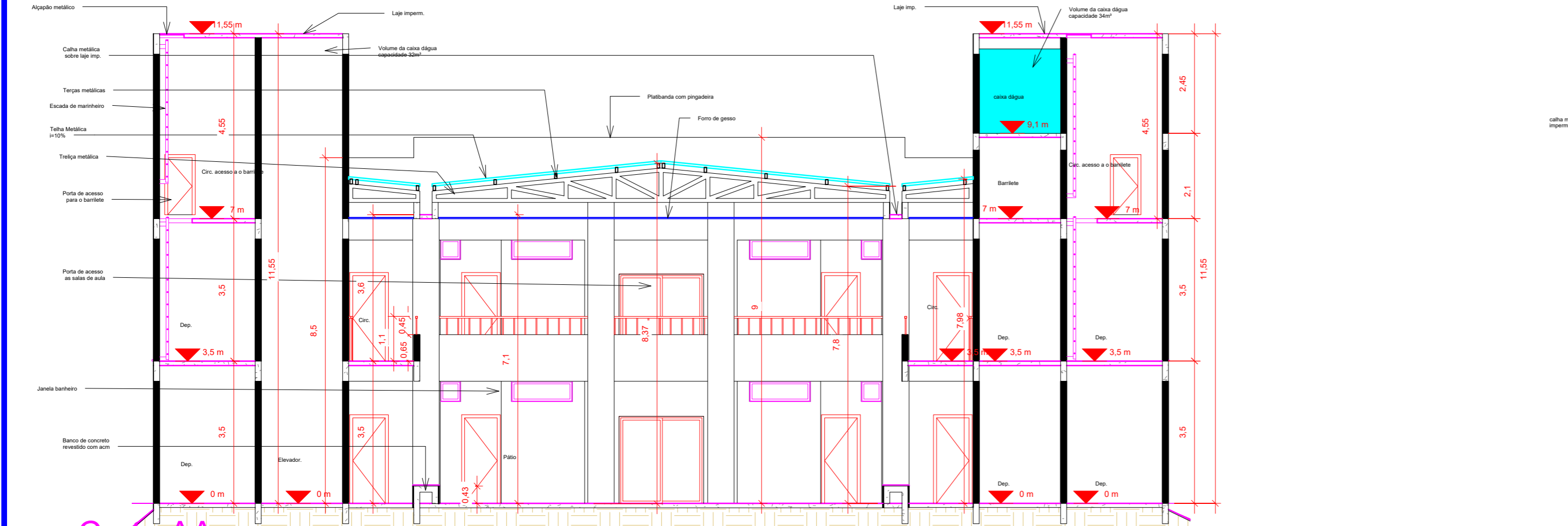

4 **Corte AA**  
1:100

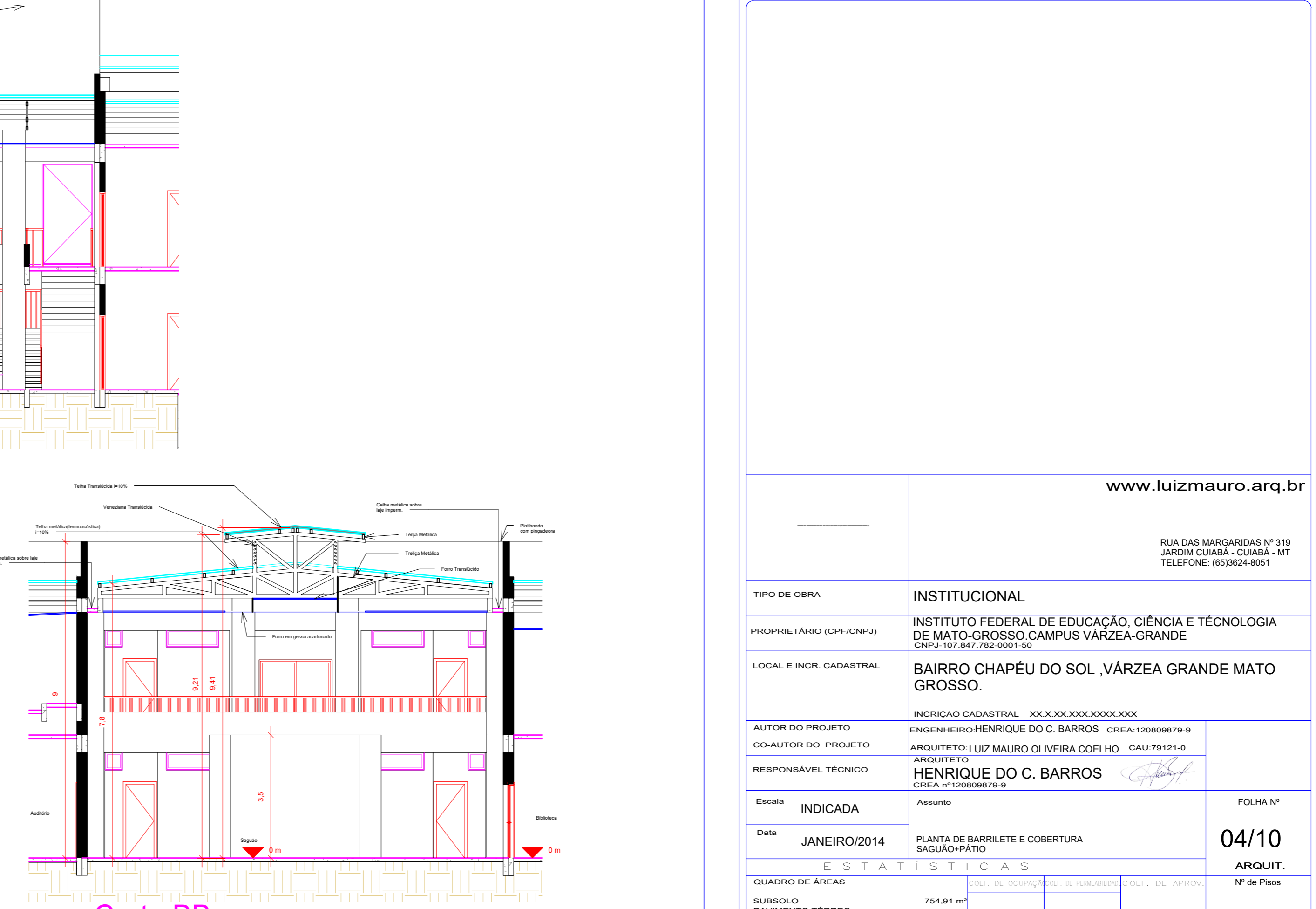

5 **Corte BB**  
1:100

www.luiзмаuro.arq.br

RUA DAS MARGARIDAS Nº 319  
JARDIM CUIABÁ - CUIABÁ - MT  
TELEFONE: (65)3624-8051

TIPO DE OBRA	INSTITUCIONAL		
PROPRIETÁRIO (CPF/CNPJ)	INSTITUTO FEDERAL DE EDUCAÇÃO, CIÊNCIA E TECNOLOGIA DE MATO-GROSSO. CAMPUS VÁRZEA-GRANDE CNPJ-107.847.782-0001-50		
LOCAL E INCR. CADASTRAL	BAIRRO CHAPÉU DO SOL, VÁRZEA GRANDE MATO GROSSO.		
AUTOR DO PROJETO	INSCRIÇÃO CADASTRAL XX.X.XX.XXX.XXX.XXX ENGENHEIRO HENRIQUE DO C. BARROS CREA:120809879-9		
CO-AUTOR DO PROJETO	ARQUITETO LUIZ MAURO OLIVEIRA COELHO CAU:79121-0		
RESPONSÁVEL TÉCNICO	ARQUITETO HENRIQUE DO C. BARROS CREA nº120809879-9		
Escala	INDICADA	Assunto	FOLHA Nº
Data	JANEIRO/2014	PLANTA DE BARRILETE E COBERTURA SAGUÃO+PÁTIO	04/10
E S T A T I S T I C A S			
QUADRO DE ÁREAS	COEF. DE COBERTURA	COEF. DE PERMEABILIDADE	COEF. DE APROV.
SUBSOLO	754,91 m²	5,02%	87,45%
PAVIMENTO TERREO	2504,45 m²		
PAVIMENTO SUPERIOR	1793,26 m²		
ÁREA CONST. TOTAL	5052,62 m²		
ÁREA PERMEÁVEL	88.979,36 m² (87,45%)		
ÁREA DO TERRENO	101.748,00 m²		
			Nº de Pisos
			03

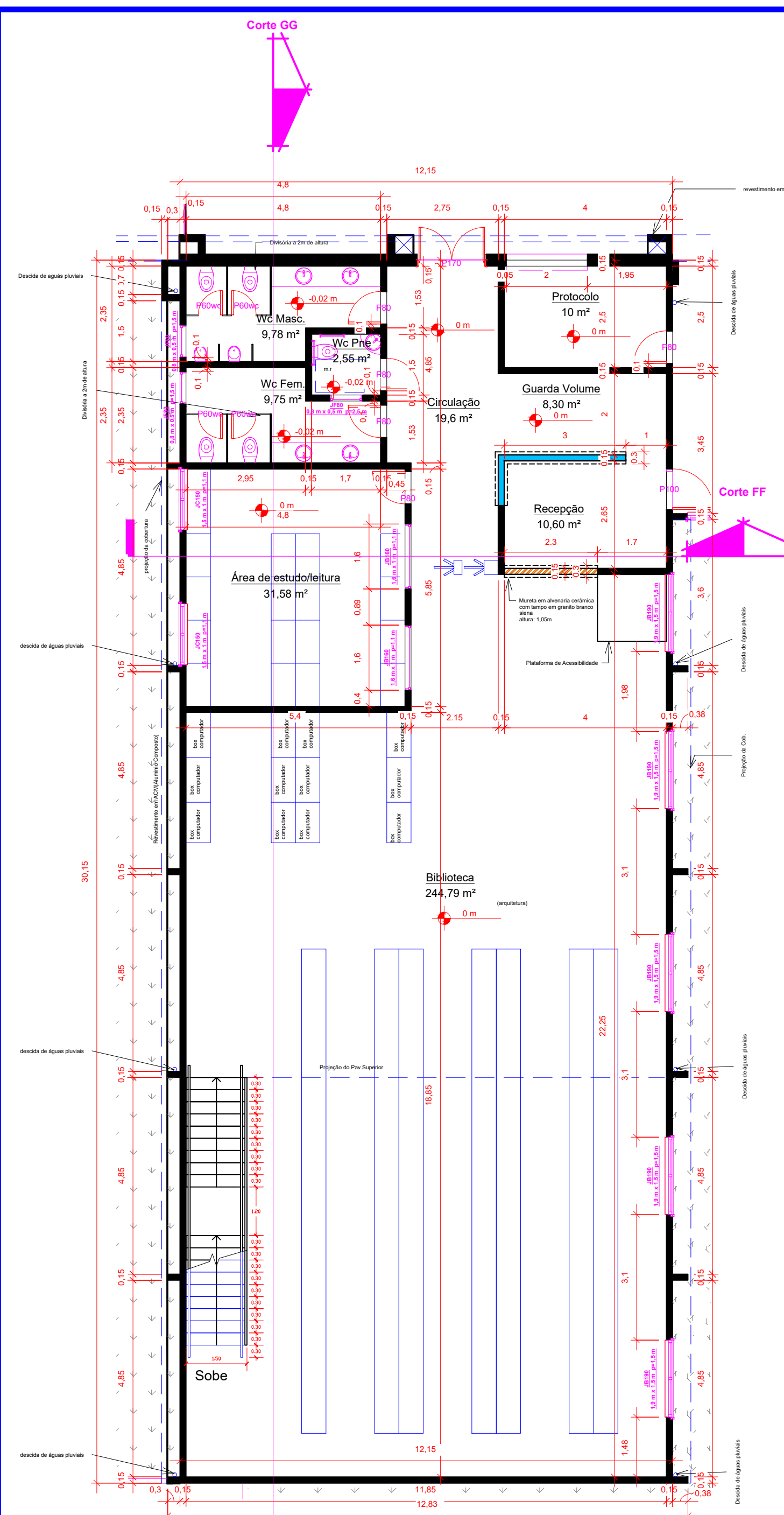

1 Biblioteca  
1:100

LEGENDA  
 ■ FECHAMENTO EXISTENTE  
 ■ FECHAMENTO A DEMOLIR - ALTURA FINAL 1,00M  
 ■ FECHAMENTO A CONSTRUIR EM GESSO ACARTONADO  
 ■ FECHAMENTO A CONSTRUIR EM ALVENARIA CERÂMICA

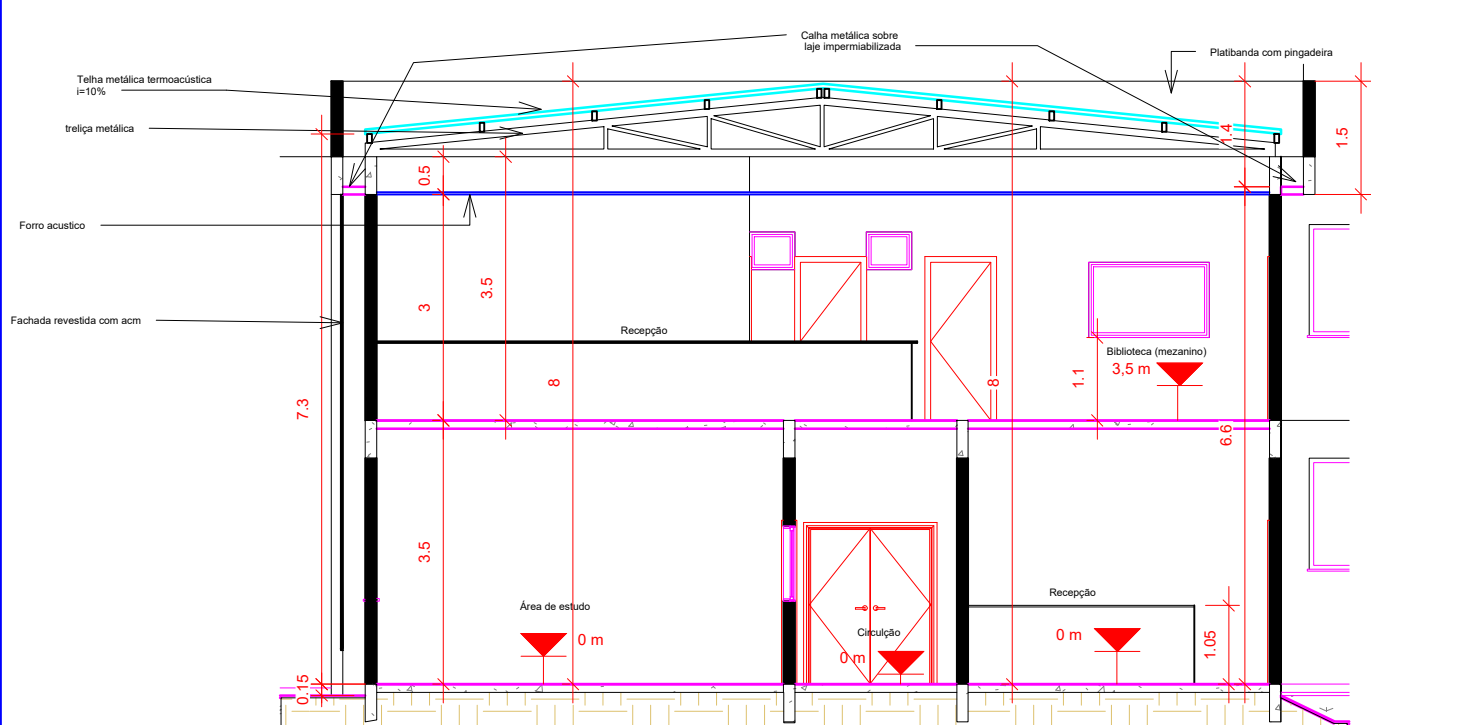

5 Corte FF  
1:100

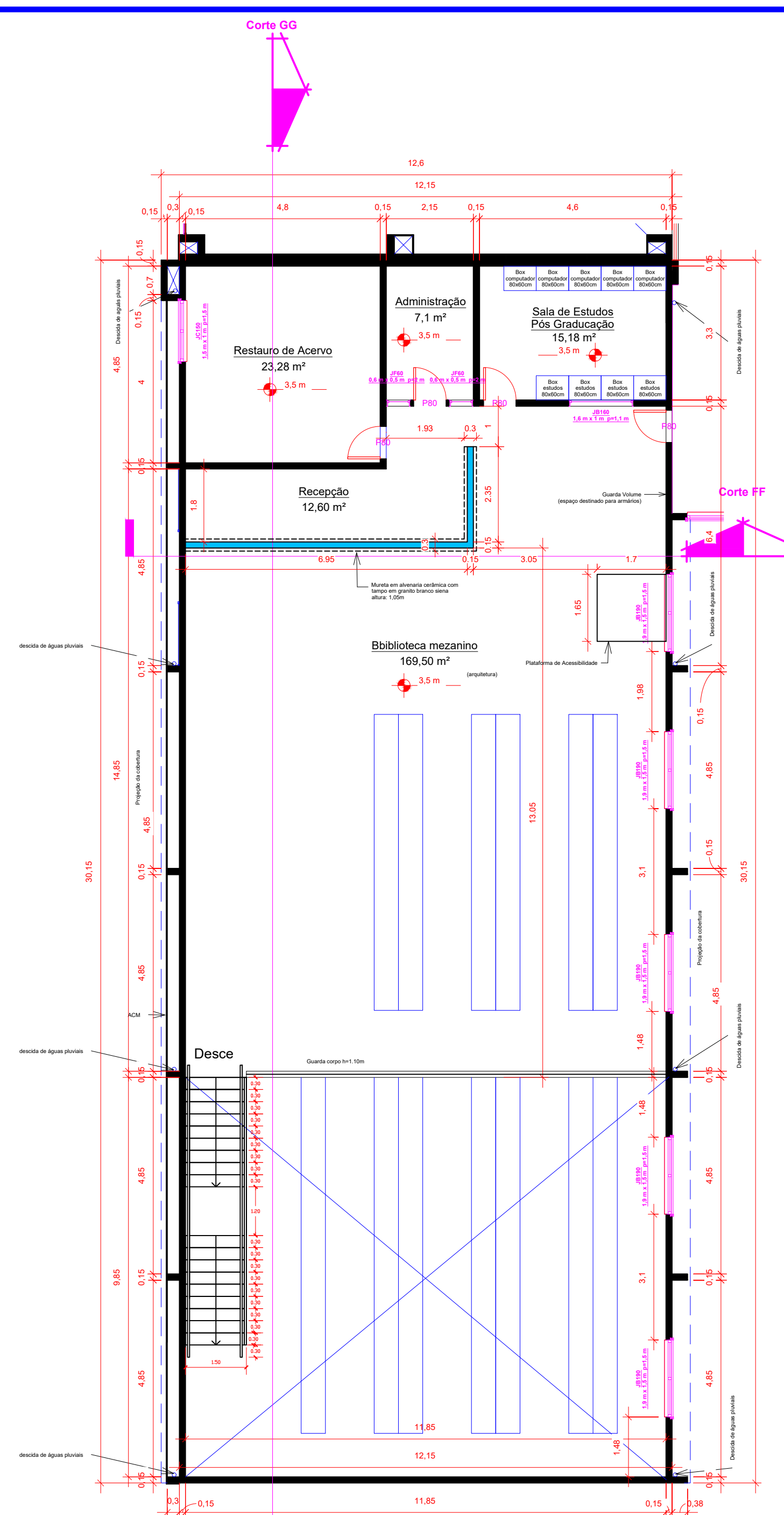

2 Biblioteca Pav. Superior  
1:100

LEGENDA  
 ■ FECHAMENTO EXISTENTE  
 ■ FECHAMENTO A DEMOLIR - ALTURA FINAL 1,00M  
 ■ FECHAMENTO A CONSTRUIR EM GESSO ACARTONADO  
 ■ FECHAMENTO A CONSTRUIR EM ALVENARIA CERÂMICA

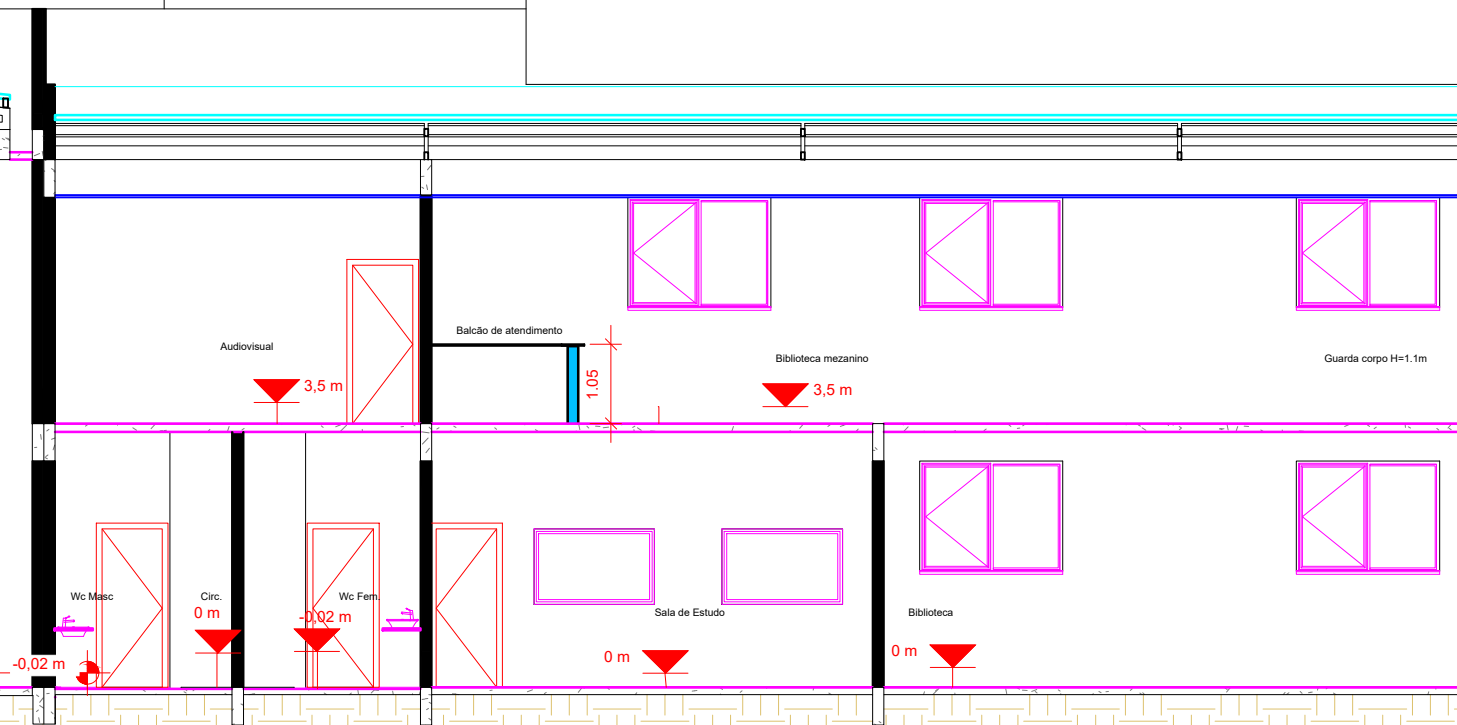

6 Corte GG  
1:100

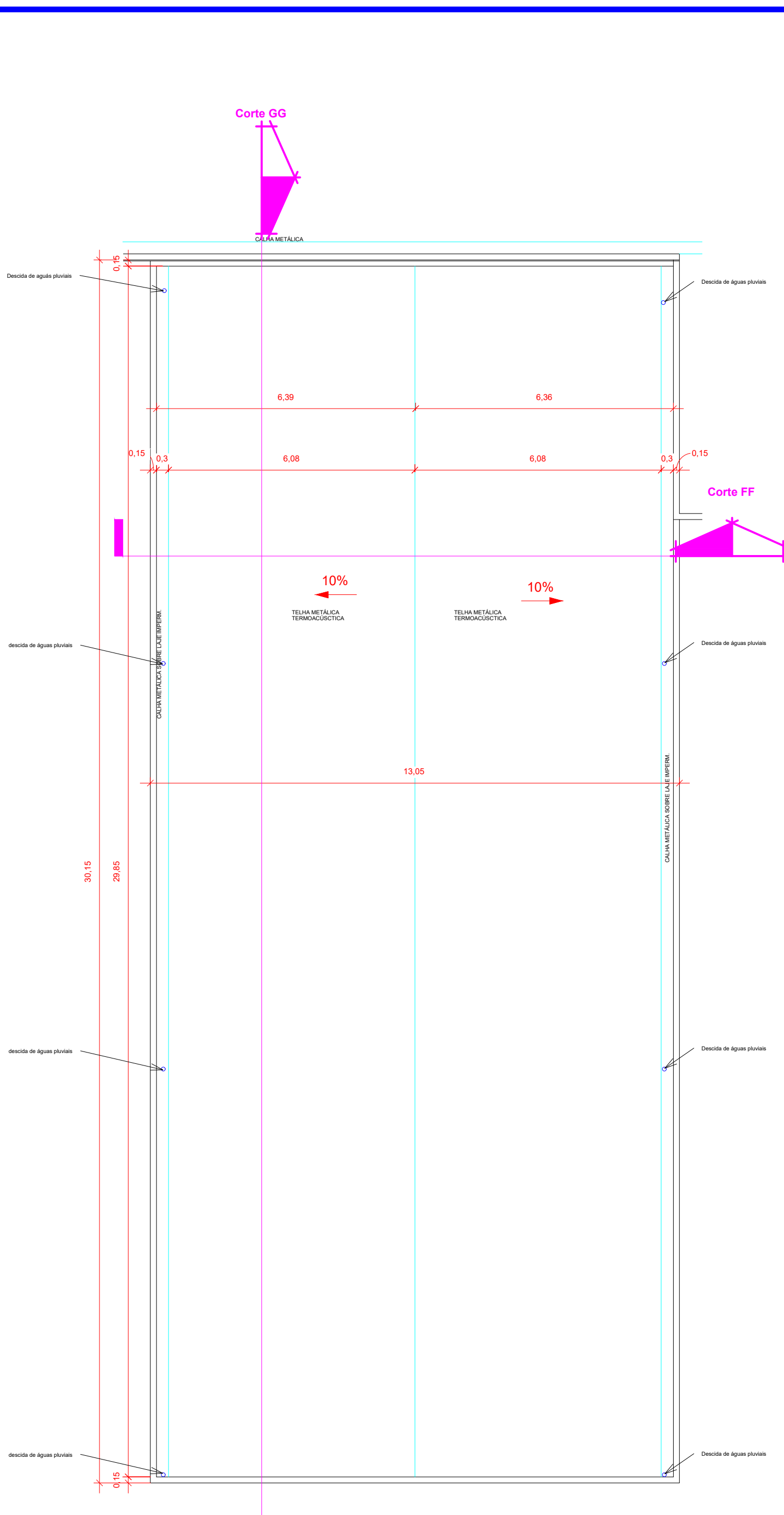

4 Planta de Cobertura da Biblioteca  
1:100

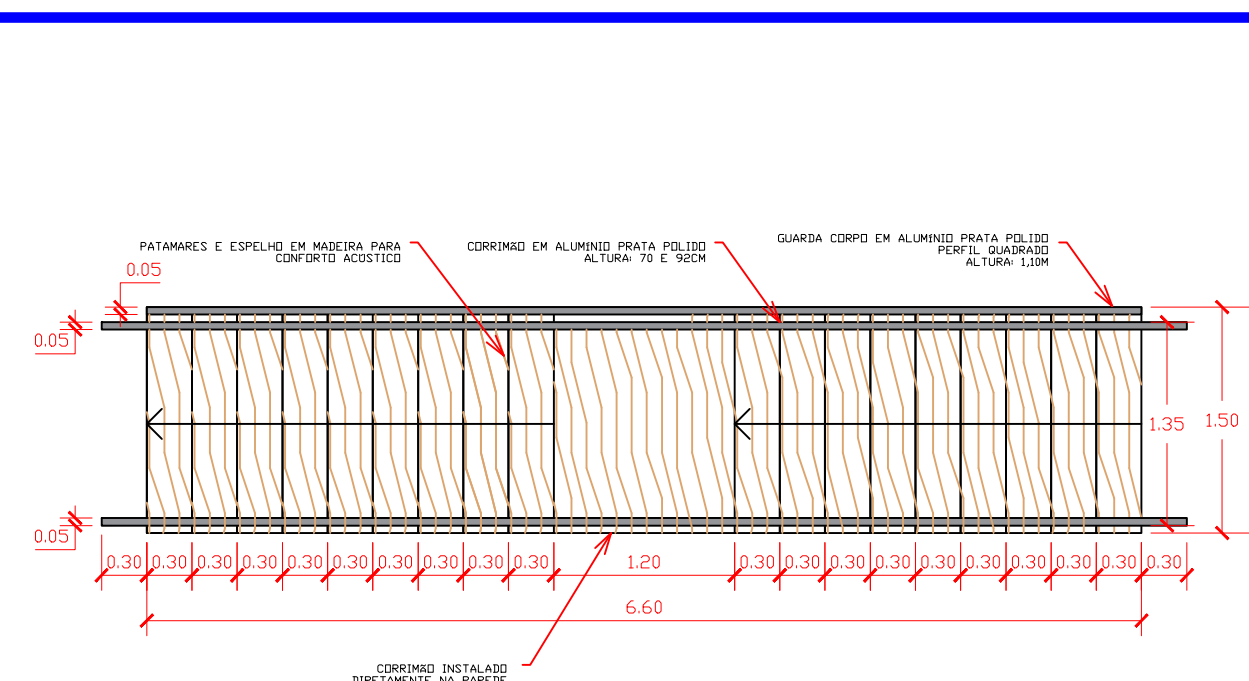

7 Planta Baixa Escada Mezanino  
1:50

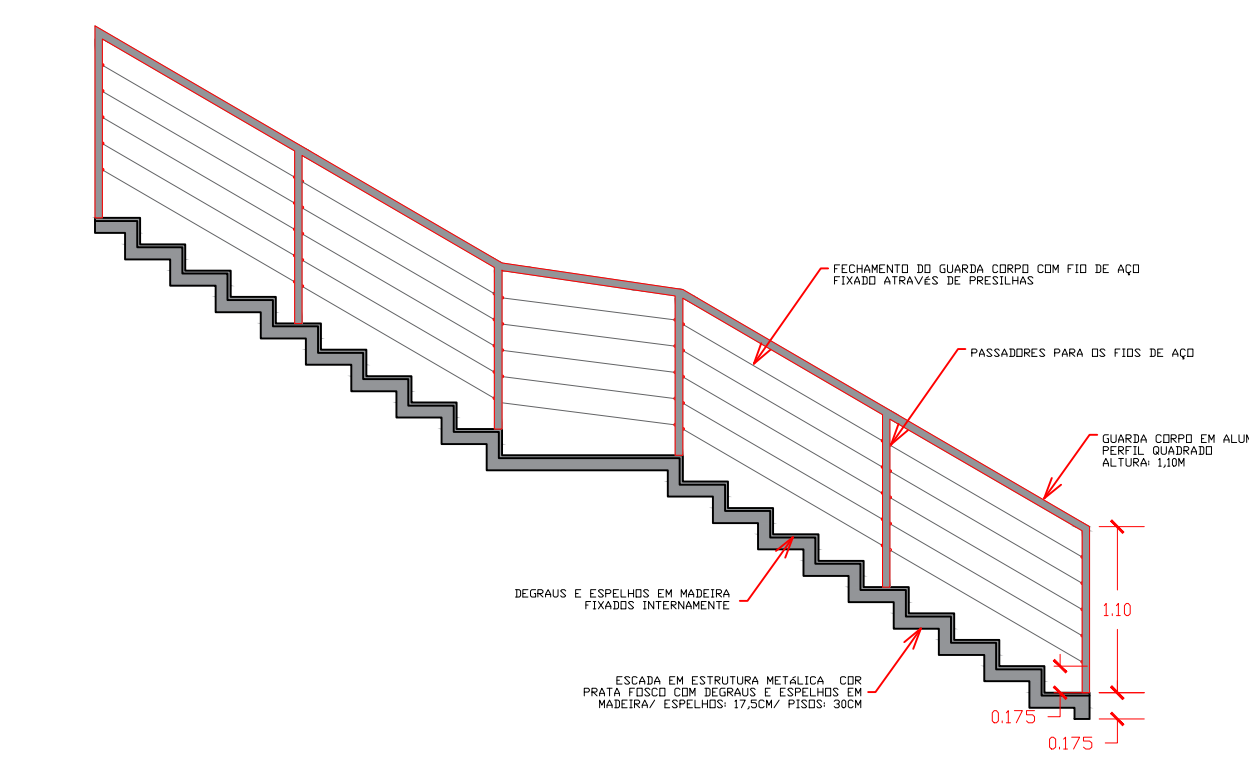

8 Vista Lateral 01 Escada Mezanino  
1:50

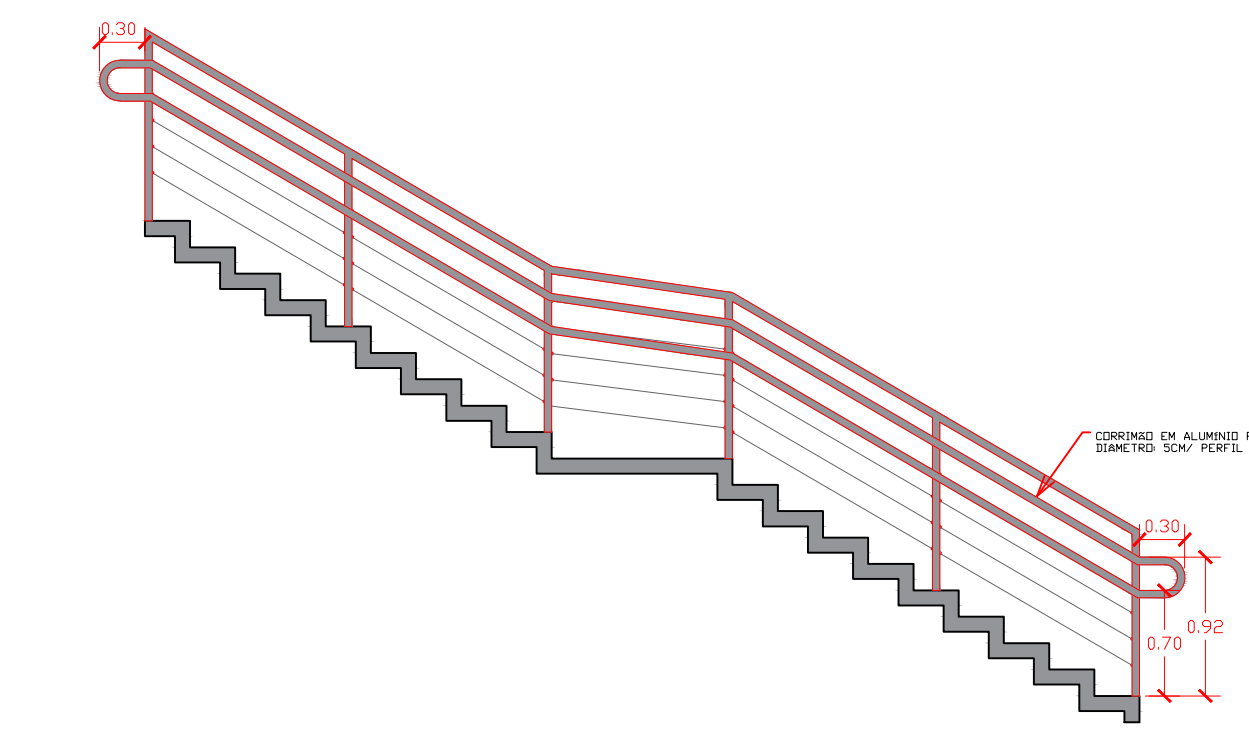

8 Vista Lateral 02 Escada Mezanino  
1:50

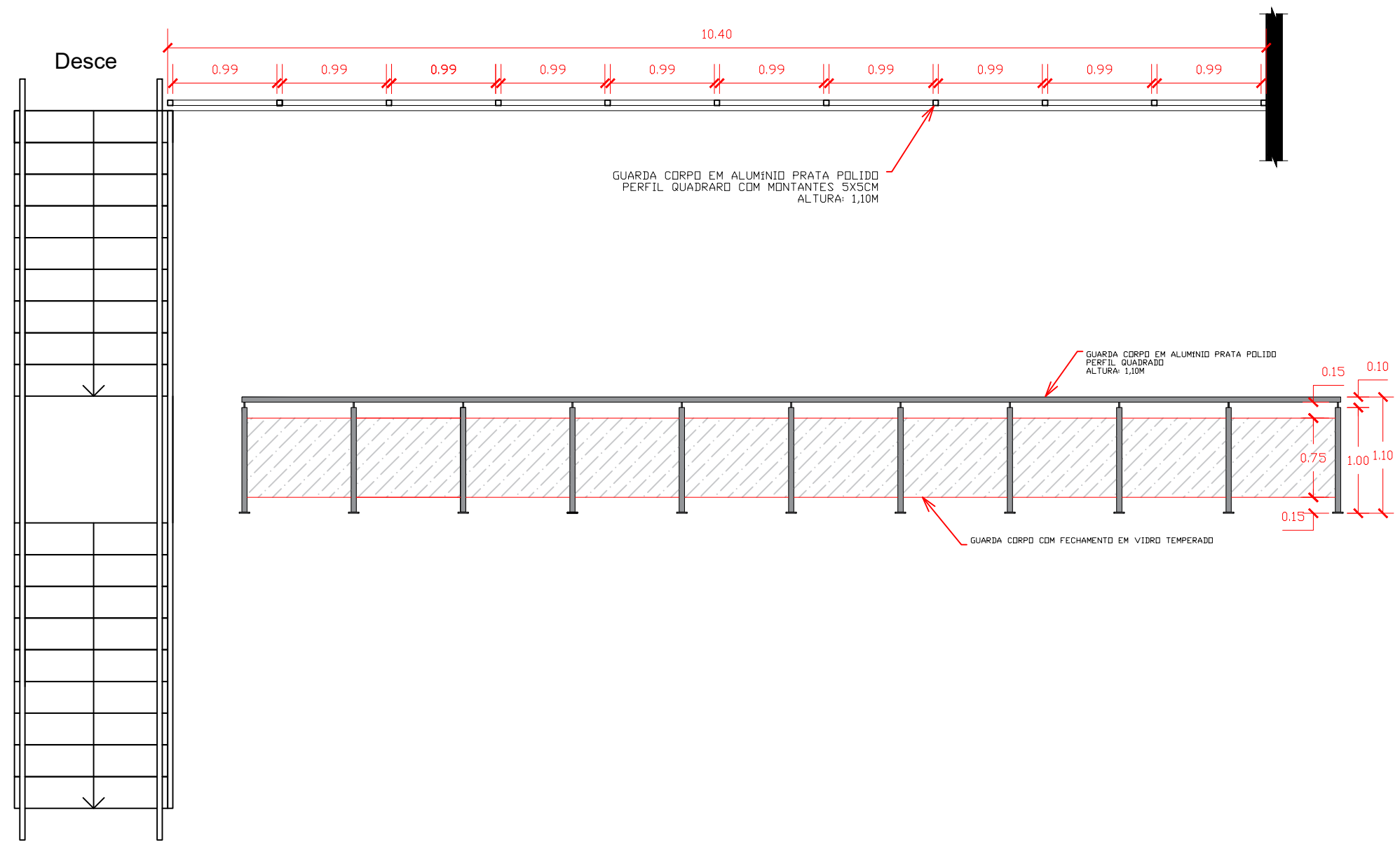

9 Vista Superior e Frontal Guarda Corpo Mezanino  
1:50

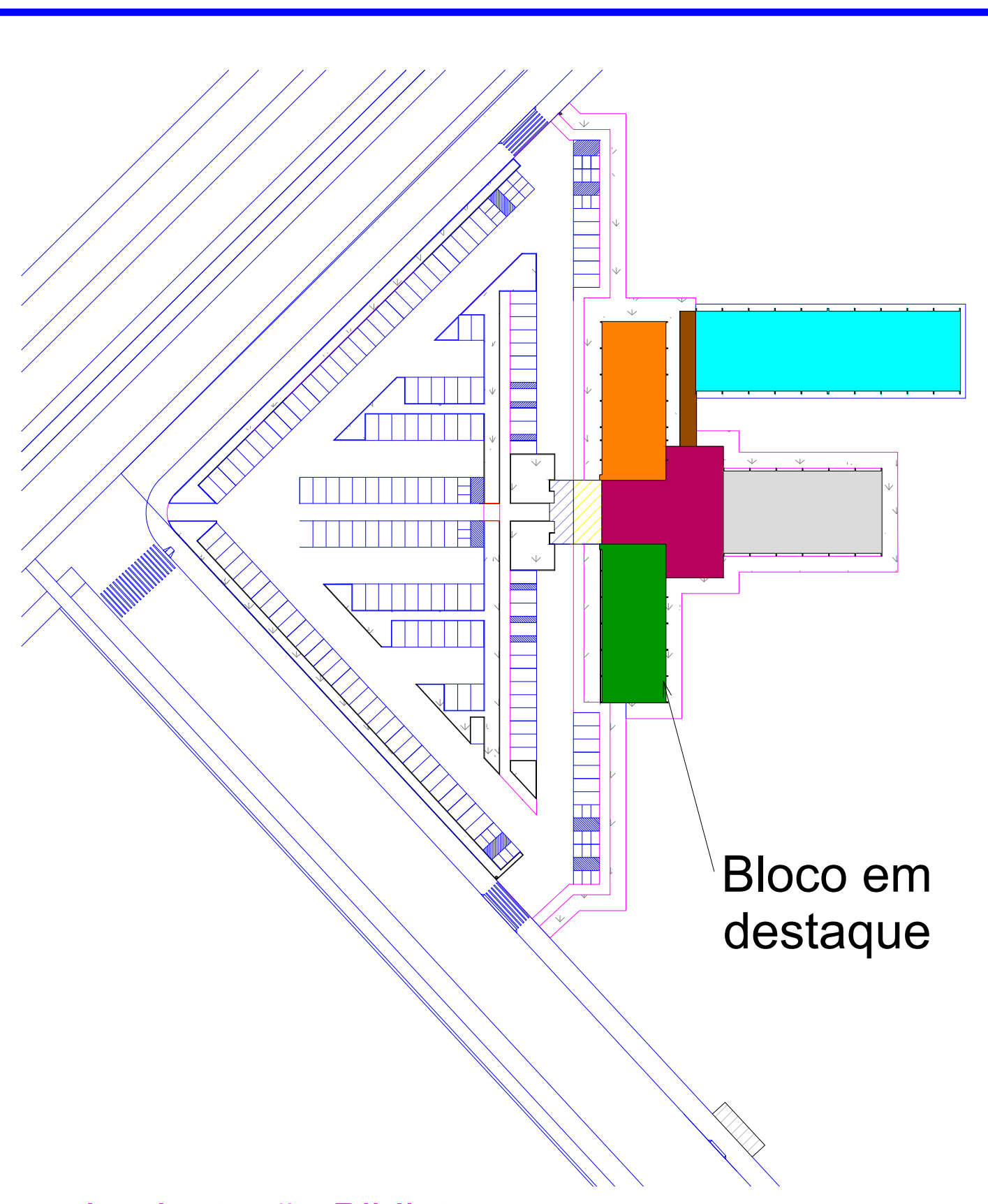

3 Implantação Biblioteca  
1:1000

OBSERVAÇÕES			
DES. INCLUSÃO DA ESCADA, MODIFICAÇÃO DA RECEPÇÃO DO TERREO E MODIFICAÇÃO DA RECEPÇÃO SUPERIOR			
www.luiзмаuro.arq.br			
RUA DAS MARGARIDAS Nº 319 JARDIM CUIABA - CUIABA - MT TELEFONE: (65)3624-8551			
TIPO DE OBRA	INSTITUCIONAL		
PROPRIETÁRIO (CPF/CNPJ)	INSTITUTO FEDERAL DE EDUCAÇÃO, CIÊNCIA E TECNOLOGIA DE MATO-GROSSO, CAMPUS VÁRZEA-GRANDE CNPJ: 107.847.782-0001-50		
LOCAL E INCR. CADASTRAL	BAIRRO CHAPÉU DO SOL - VÁRZEA GRANDE MATO GROSSO.		
AUTOR DO PROJETO	ENGENHEIRO HENRIQUE DO C. BARROS - CREA: 120809879-0		
CO-AUTOR DO PROJETO	ARQUITETO LUIZ MAURO OLIVEIRA COELHO - CAU 79121-0		
RESPONSÁVEL TÉCNICO	ARQUITETO HENRIQUE DO C. BARROS - CREA: 120809879-0		
Escala	INDICADA	Assunto	
Data	JANEIRO/2014	PLANTA BAIXA TERREO, PAV. SUPERIOR, COBERTURA E CORTES DA BIBLIOTECA	
ESTATÍSTICAS			FOLHA Nº
			05/10
QUADRO DE ÁREAS			ARQUIT.
			Nº de Pisos
SUBSÓLO	754,91 m²		
PAVIMENTO TERREO	2504,45 m²		
PAVIMENTO SUPERIOR	1793,26 m²		
ÁREA CONST. TOTAL	5052,62 m²	5,02%	87,45%
ÁREA PERMEÁVEL	88.979,36 m² (87,45%)		
ÁREA DO TERRENO	101.748,00 m²		

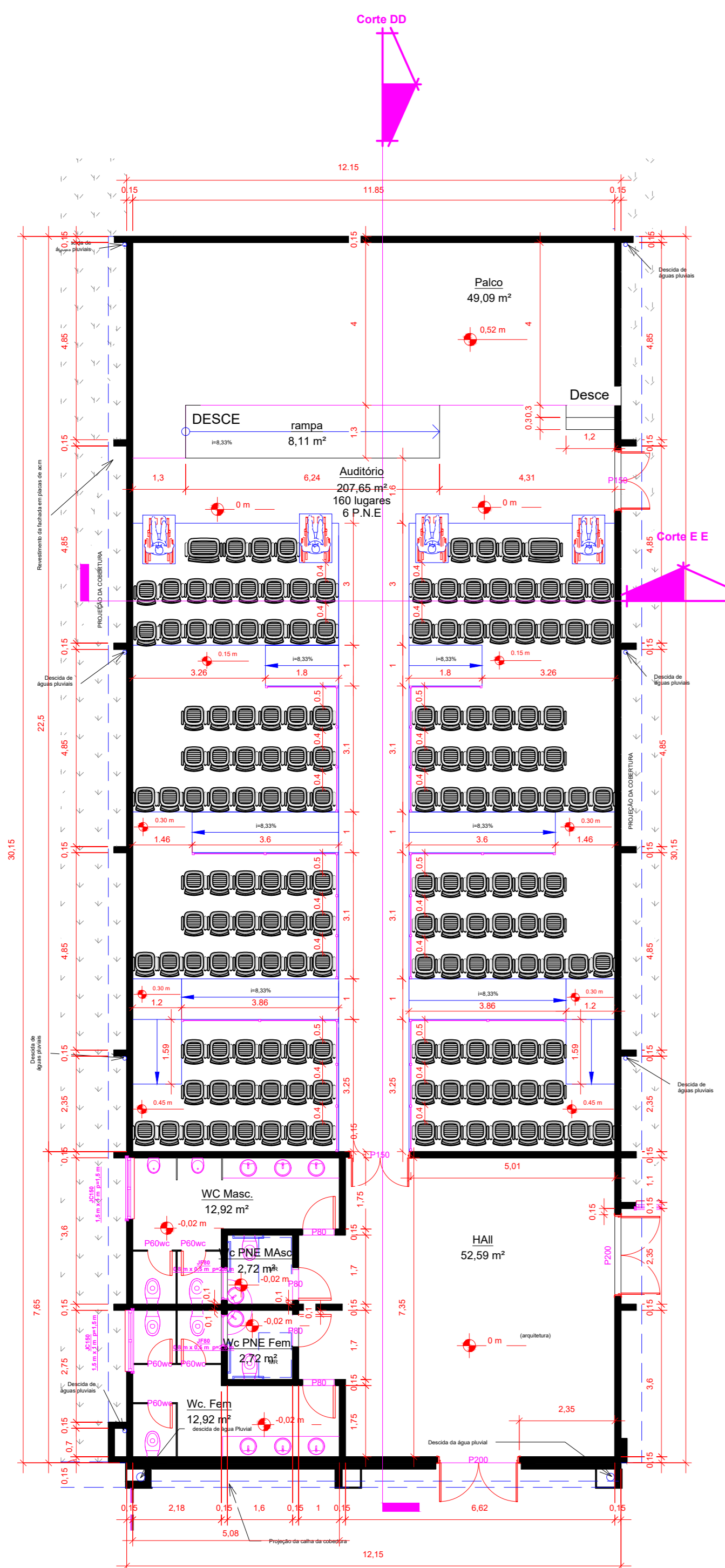

1 **Auditório Térreo**  
1 : 100

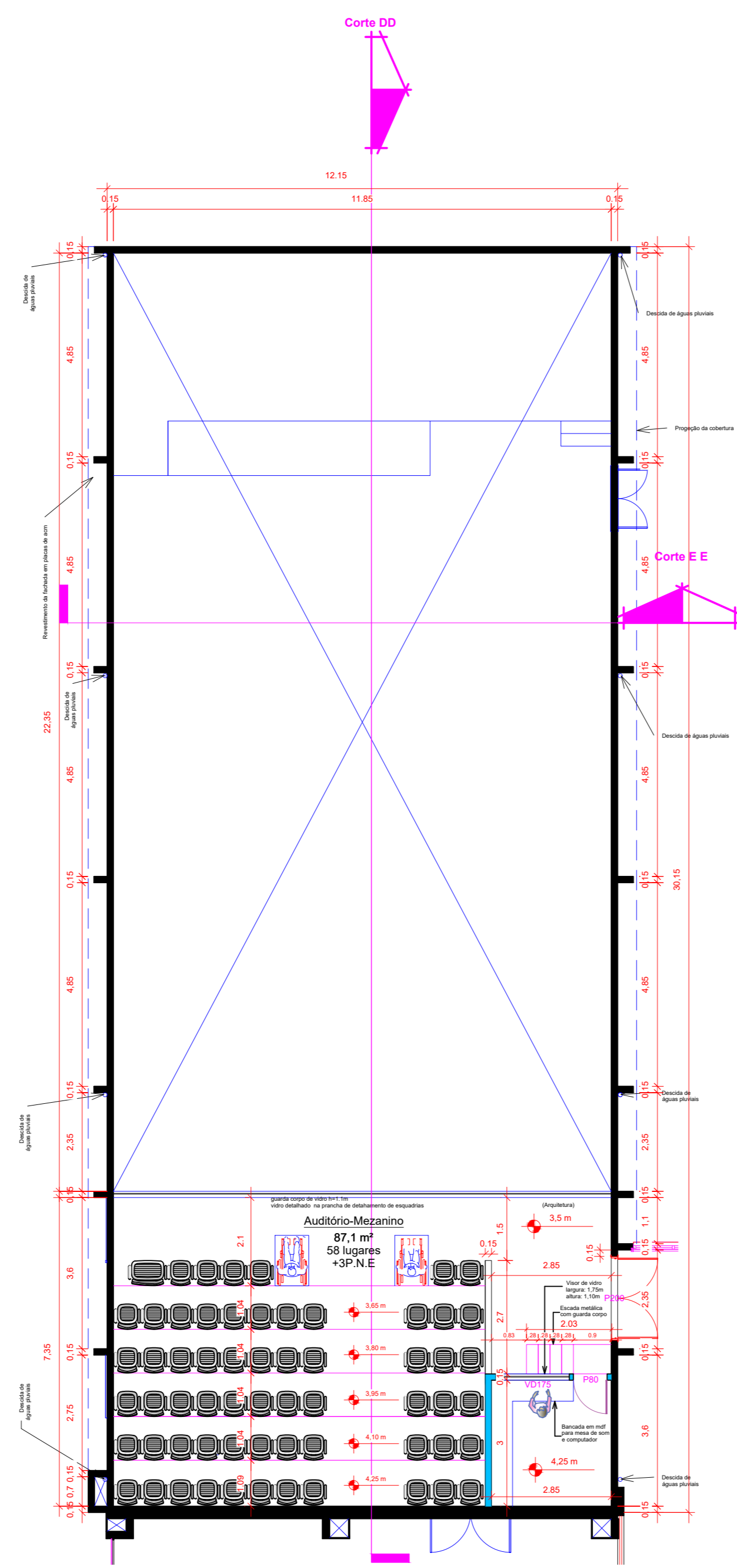

2 **Auditório Pav. Superior**  
1 : 100

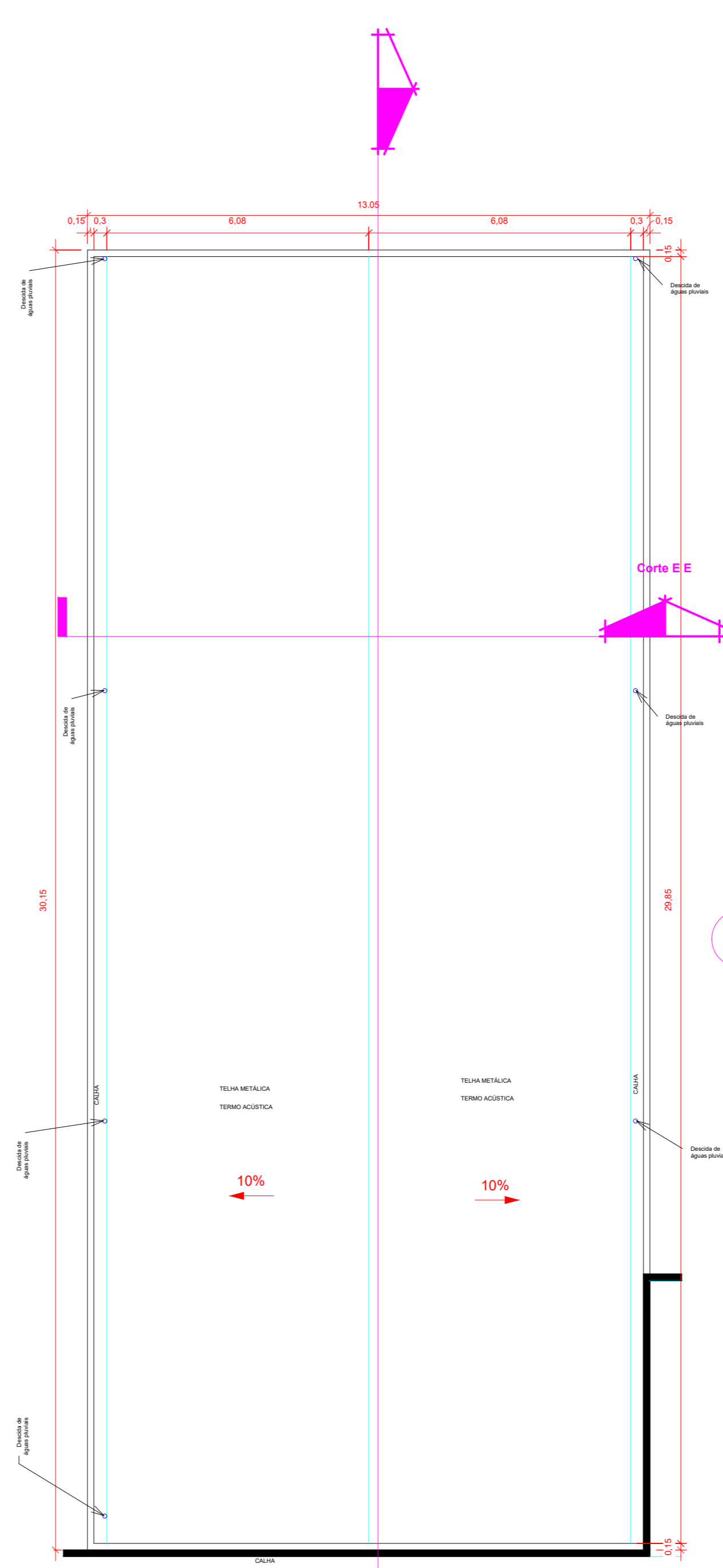

3 **Auditório Cobertura**  
1 : 100

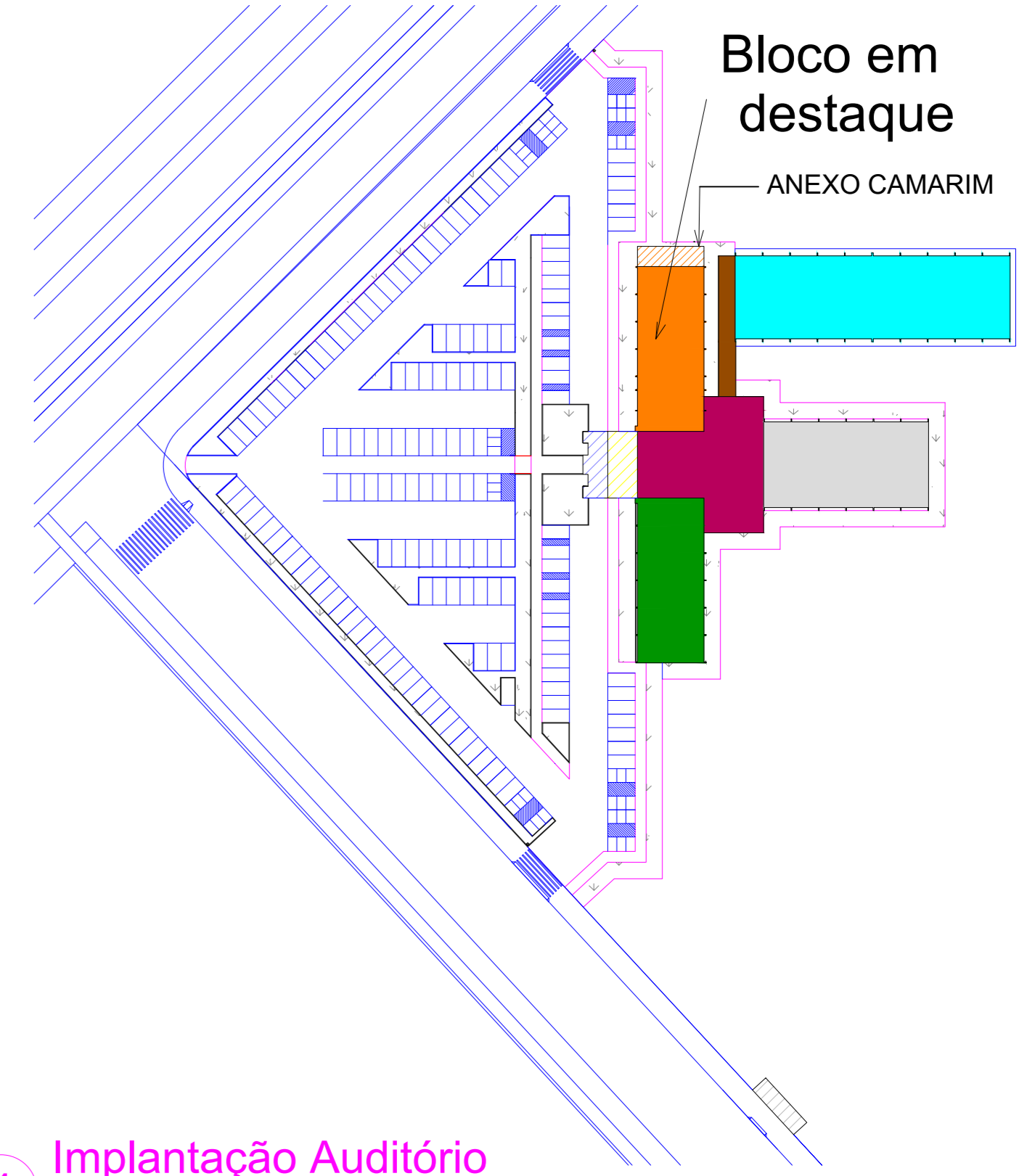

4 **Implantação Auditório**  
1 : 1000

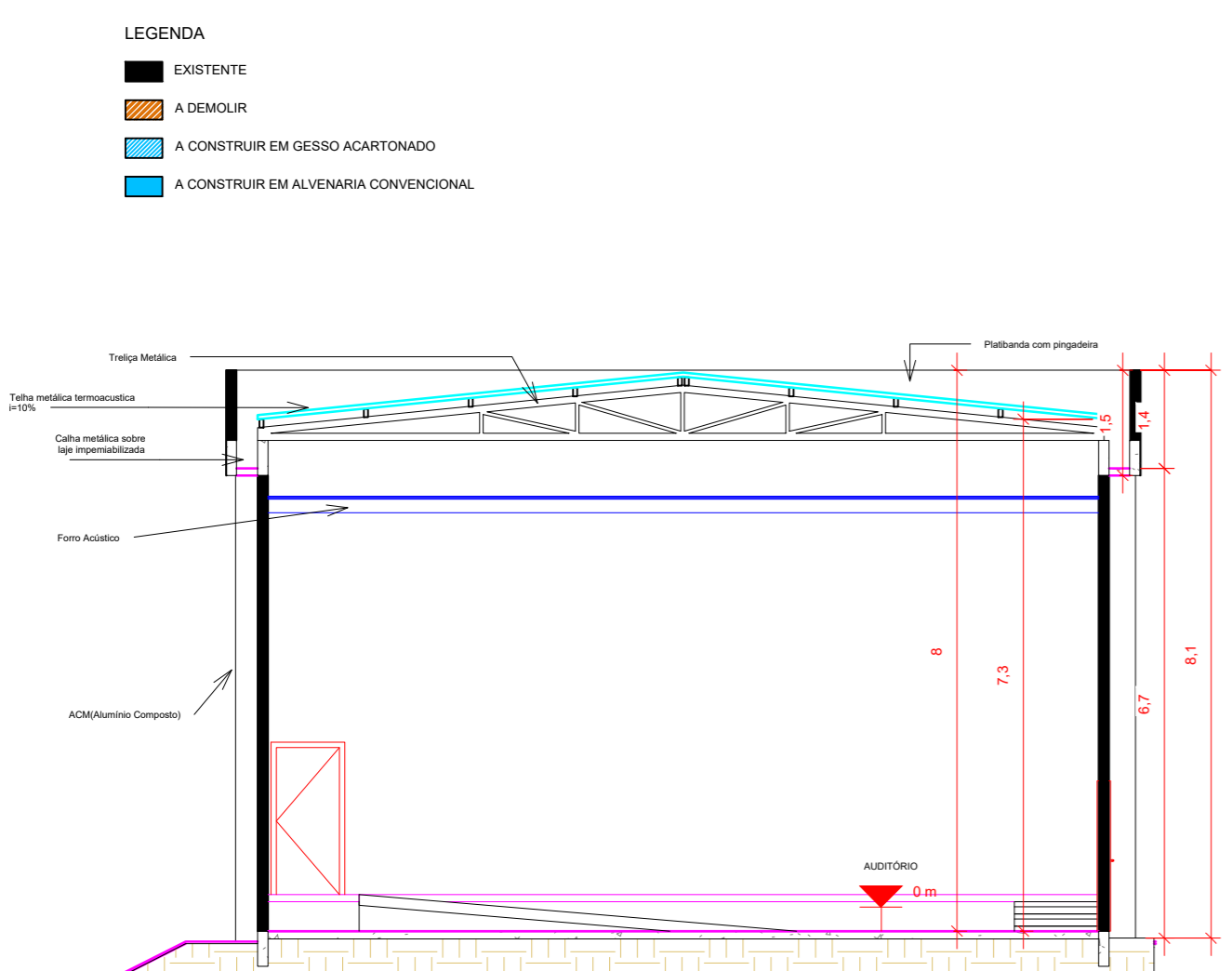

6 **Corte EE**  
1 : 100

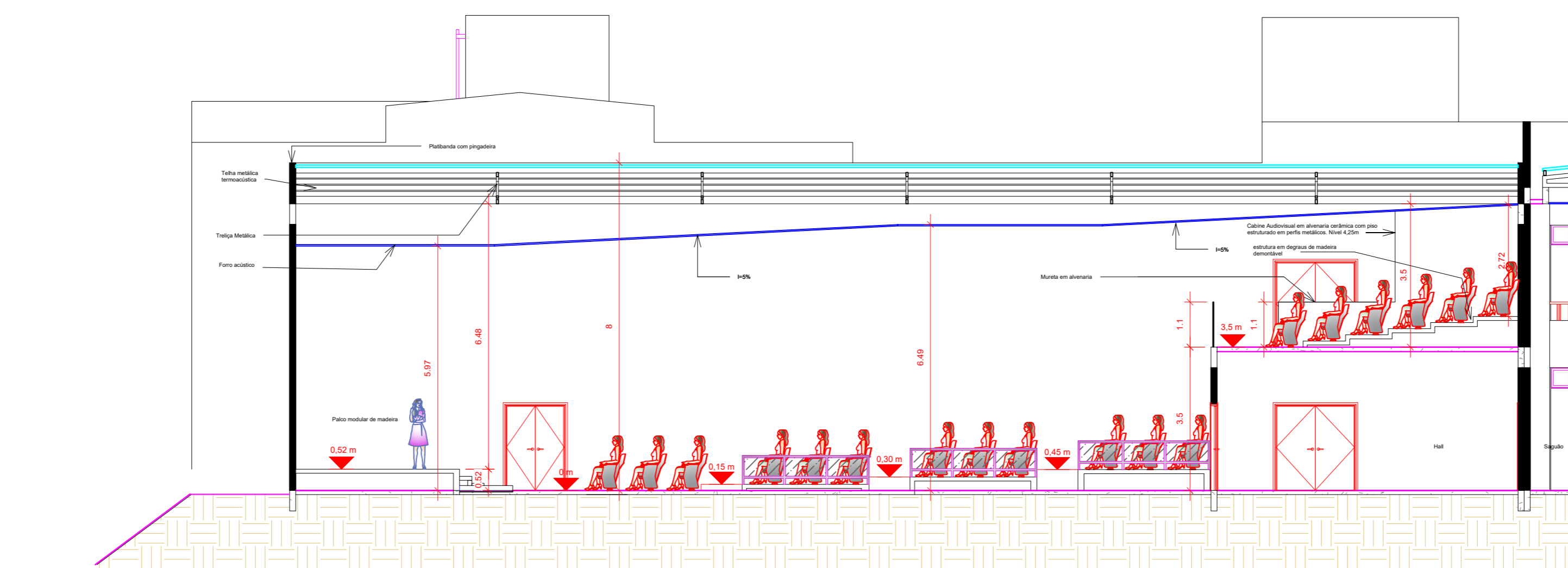

5 **Corte DD**  
1 : 100

- LEGENDA**
- EXISTENTE
  - A DEMOLIR
  - A CONSTRUIR EM GESSO ACARTONADO
  - A CONSTRUIR EM ALVENARIA CONVENCIONAL

Modificações		
Ambiente	Interferência	Material
Auditório	Contrapiso escalonado para assentos	Concreto
Cabine Audiovisual	Paredes	Alvenaria Cerâmica
Cabine Audiovisual	Piso Elevado	Perfil Metálico
Cabine Audiovisual	Escada de acesso	Metálico

AUTOR DA REVISÃO/MODIFICAÇÃO	TÉCNICA EM LABORATÓRIO DA CONSTRUÇÃO CIVIL <b>HELLYDA SACAL DE QUEIROZ, ARQUITETA E URBANISTA</b>		
Data	ABRIL/2019	FOLHA Nº	
<a href="http://www.luiзмаuro.arq.br">www.luiзмаuro.arq.br</a>			
RUA DAS MARGARIDAS Nº 319 JARDIM CUIABÁ - CUIABÁ - MT TELEFONE: (65)3624-8051			
TIPO DE OBRA	INSTITUCIONAL		
PROPRIETÁRIO (CPF/CNPJ)	INSTITUTO FEDERAL DE EDUCAÇÃO, CIÊNCIA E TECNOLOGIA DE MATO-GROSSO. CAMPUS VÁRZEA-GRANDE CNPJ: 107.847.782-0001-50		
LOCAL E INCR. CADASTRAL	BAIRRO CHAPÉU DO SOL, VÁRZEA GRANDE MATO GROSSO.		
AUTOR DO PROJETO	INSCRIÇÃO CADASTRAL XX.X.XX.XXX.XXXX.XXX ENGENHEIRO HENRIQUE DO C. BARROS CREA: 120809879-9		
CO-AUTOR DO PROJETO	ARQUITETO LUIZ MAURO OLIVEIRA COELHO CAU: 79121-0		
RESPONSÁVEL TÉCNICO	ARQUITETO HENRIQUE DO C. BARROS CREA: 120809879-9		
Escala	INDICADA	Assunto	
Data	JANEIRO/2014	PLANTA BAIXA TÉRREO, PAV SUPERIOR, COBERTURA E CORTES DO AUDITÓRIO	
<b>ESTATÍSTICAS</b>			
QUADRO DE ÁREAS	COEF. DE OCUPAÇÃO	COEF. DE PERMEABILIDADE	COEF. DE APROV.
SUBSÓLO	754,91 m²		
PAVIMENTO TÉRREO	2504,45 m²	5,02%	87,45%
PAVIMENTO SUPERIOR	1793,26 m²		0,07%
ÁREA CONST. TOTAL	3052,62 m²		
ÁREA PERMEÁVEL	88.979,36 m² (87,45%)		
ÁREA DO TERRENO	101.748,00 m²		
			FOLHA Nº
			<b>06/10</b>
			ARQUIT.
			<b>03</b>

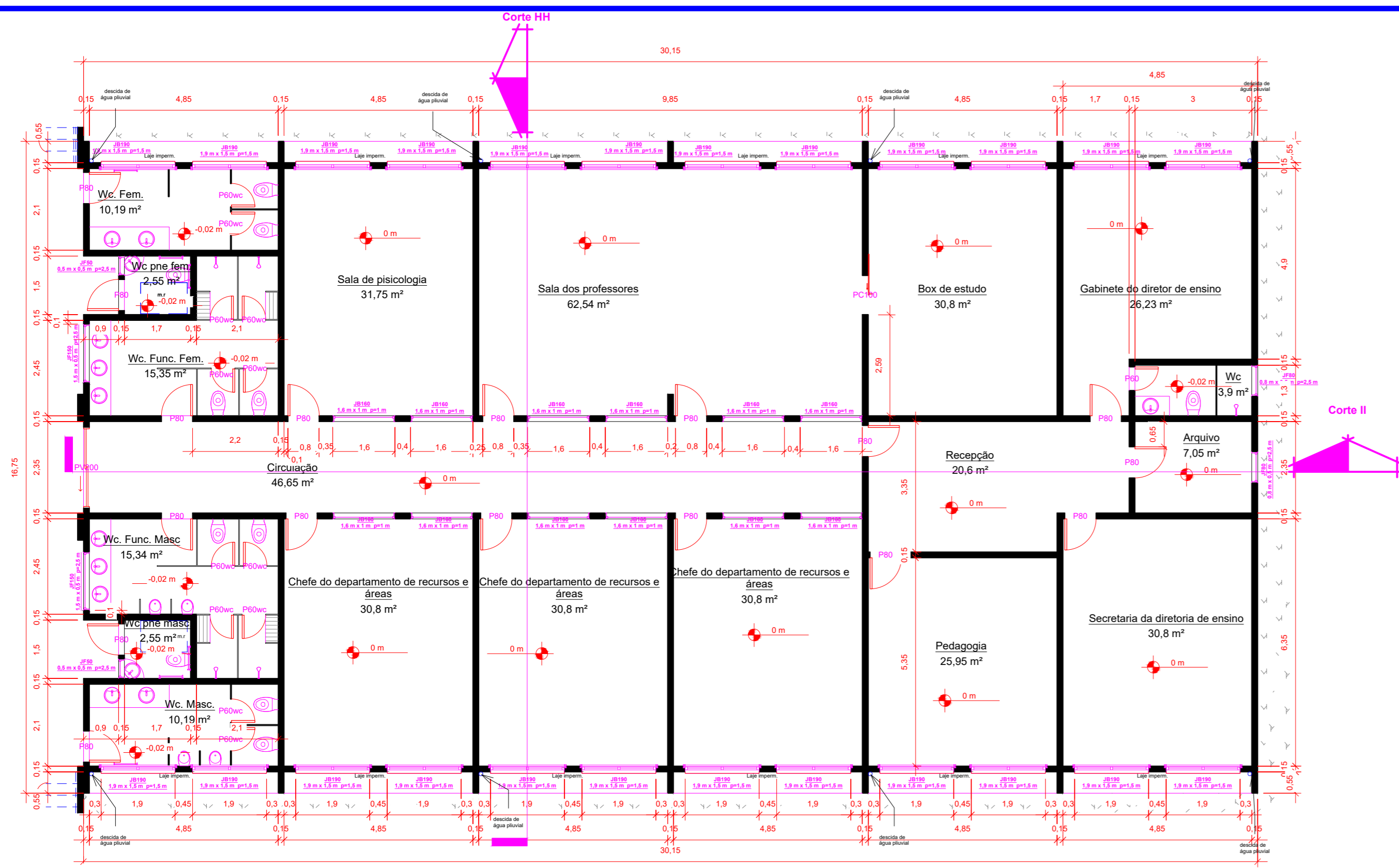

1 Bloco Administrativo Térreo  
1 : 100

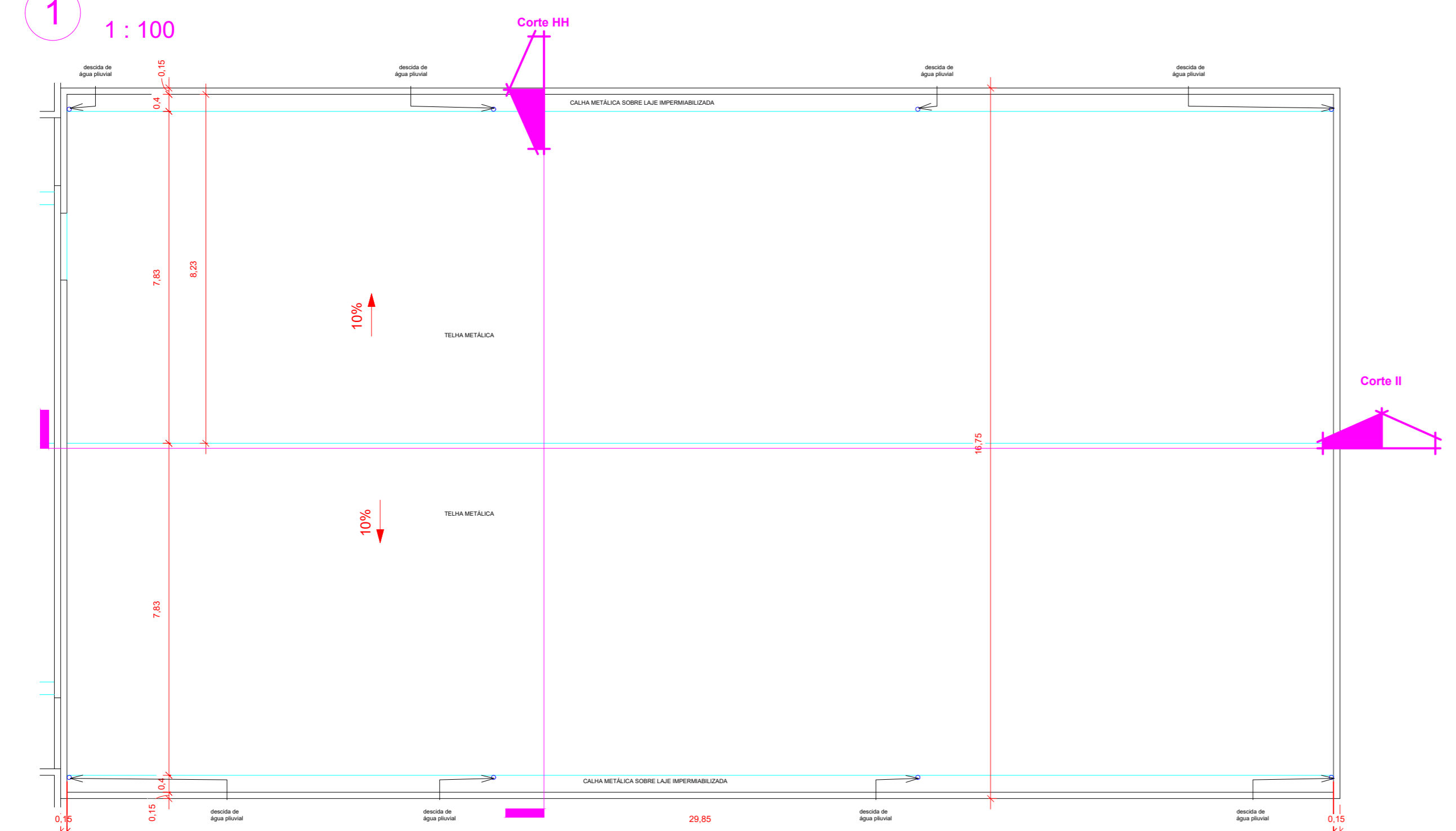

3 Planta de Cobertura Bloco Administrativo  
1 : 100

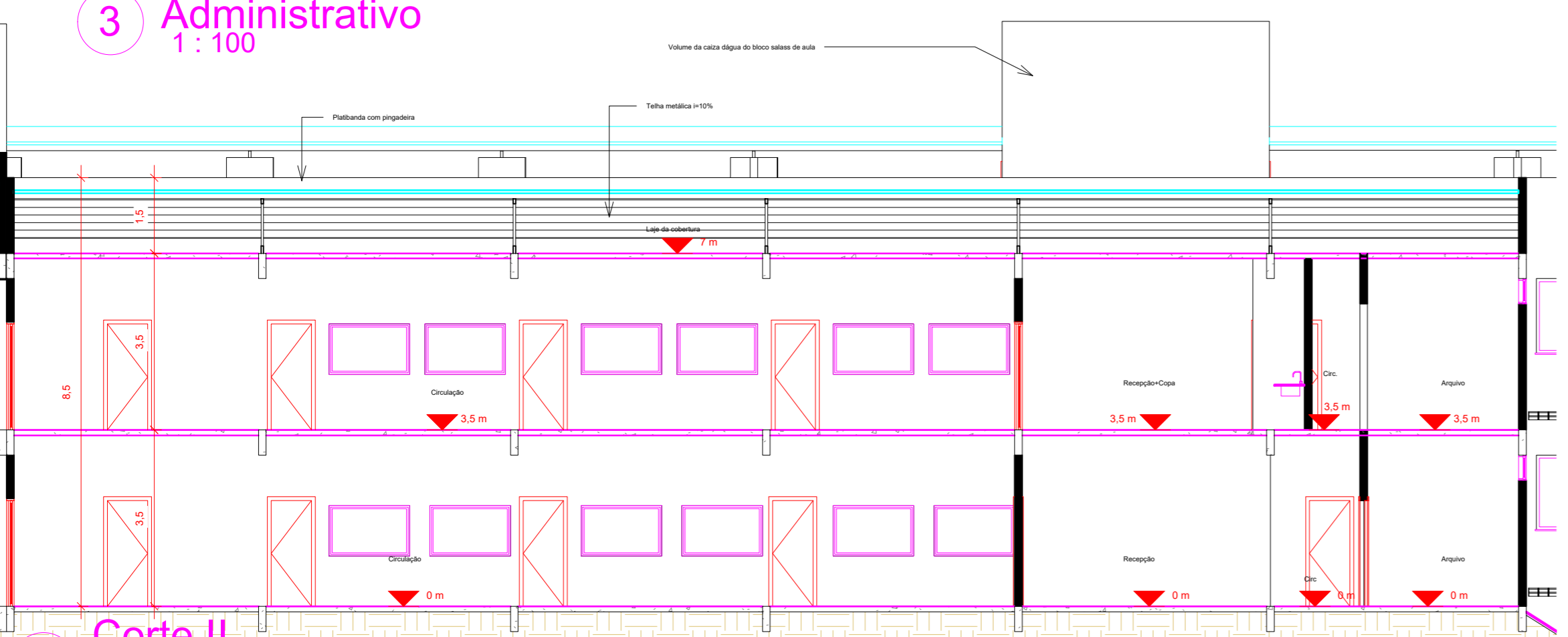

5 Corte II  
1 : 100

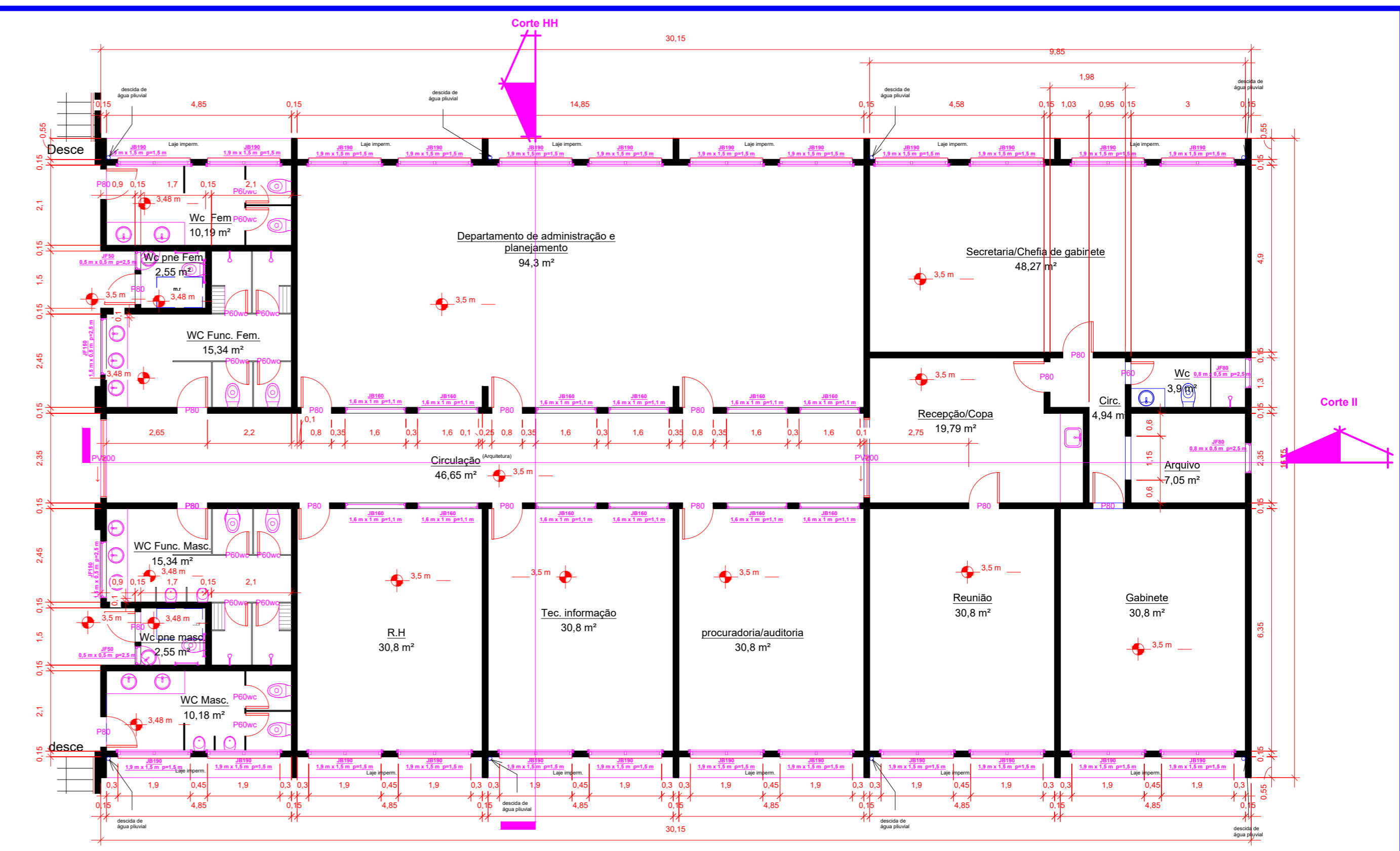

2 Bloco Administrativo Pav. Superior  
1 : 100

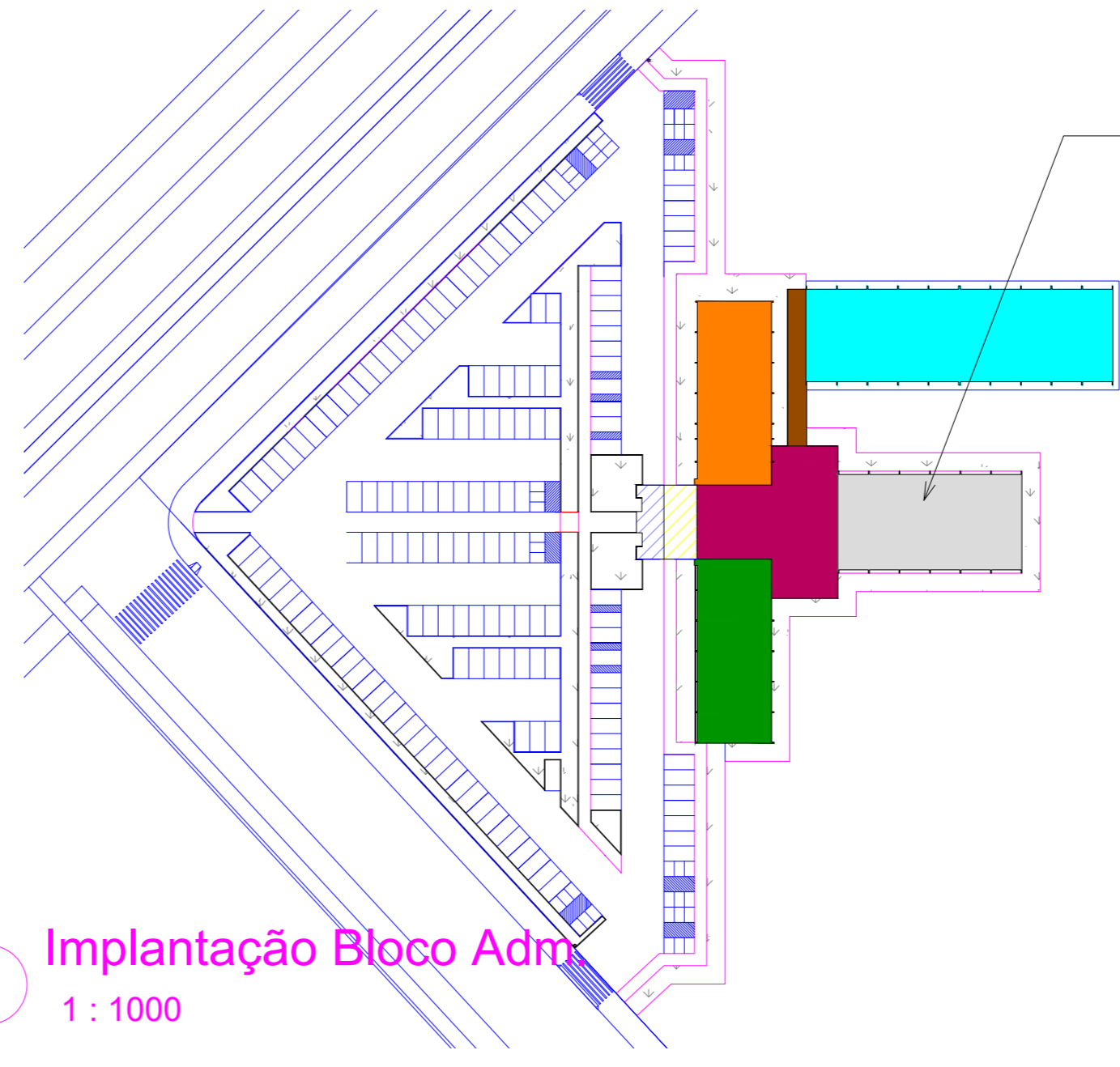

6 Implantação Bloco Adm  
1 : 1000

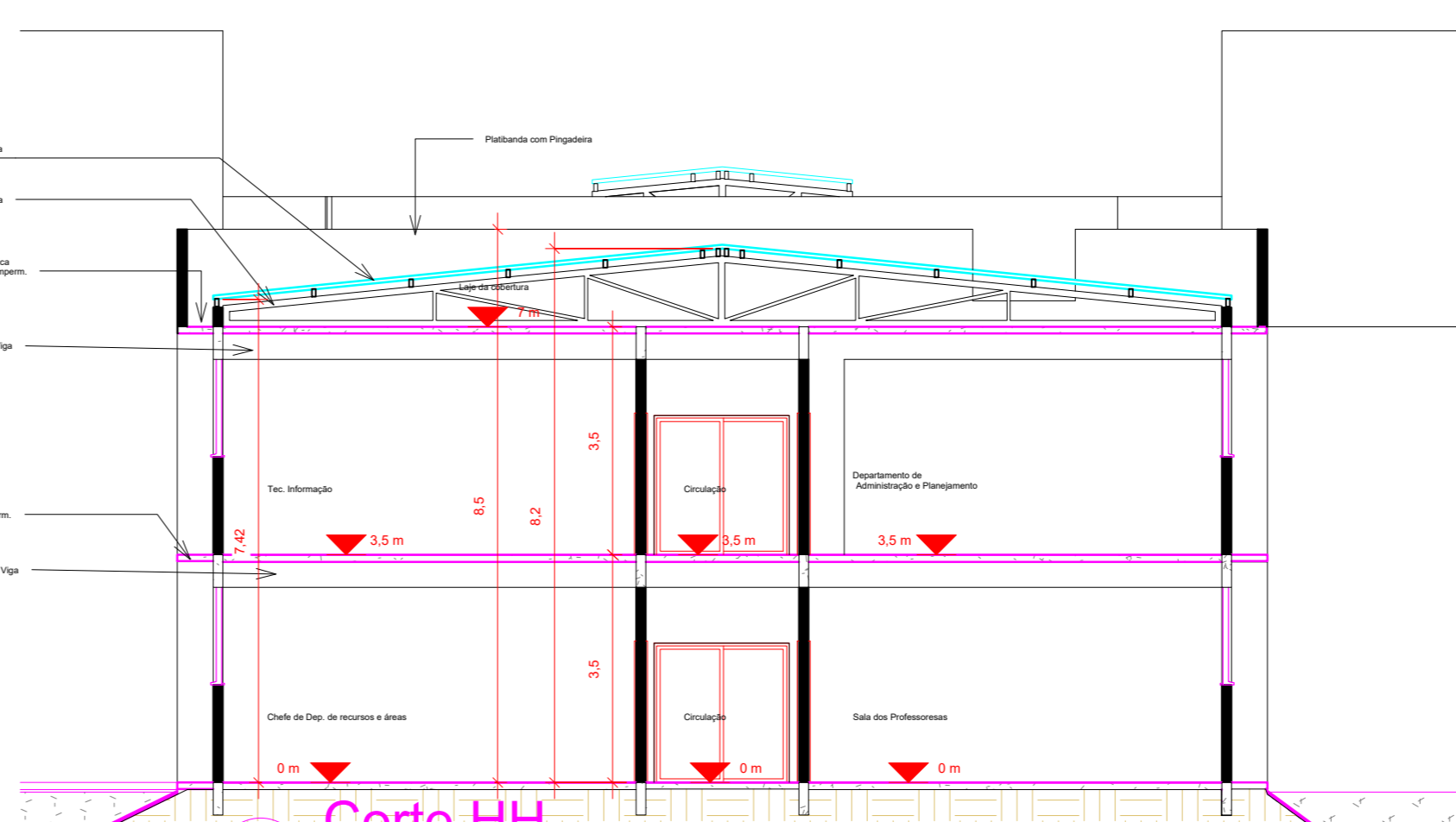

4 Corte HH  
1 : 100

Bloco em destaque

www.luiзмаuro.arq.br				
RUA DAS MARGARIDAS Nº 319 JARDIM CUIABÁ - CUIABÁ - MT TELEFONE: (65)3624-8051				
TIPO DE OBRA	INSTITUCIONAL			
PROPRIETÁRIO (CPF/CNPJ)	INSTITUTO FEDERAL DE EDUCAÇÃO, CIÊNCIA E TECNOLOGIA DE MATO-GROSSO. CAMPUS VÁRZEA-GRANDE CNPJ-107.847.782-0001-90			
LOCAL E INCR. CADASTRAL	BAIRRO CHAPÉU DO SOL, VÁRZEA GRANDE MATO GROSSO.			
AUTOR DO PROJETO	ENGENHEIRO HENRIQUE DO C. BARROS CREA: 120809879-9			
CO-AUTOR DO PROJETO	ARQUITETO LUIZ MAURO OLIVEIRA COELHO CAU: 79121-0			
RESPONSÁVEL TÉCNICO	HENRIQUE DO C. BARROS CREA nº 120809879-9			
Escala	INDICADA			
Data	JANEIRO/2014			
E S T A T I S T I C A S				
QUADRO DE ÁREAS	COD. DE OCUPAÇÃO: DE FOMENTO: C. DEF. DE APROV.			
SUBSÓLO	754,91 m²			
PAVIMENTO TÉRREO	2504,45 m²	5,02%	87,45%	0,07%
PAVIMENTO SUPERIOR	1793,26 m²			
ÁREA CONST. TOTAL	5052,62 m²			
ÁREA PERMEÁVEL	88.979,36 m² (87,45%)			
ÁREA DO TERRENO	101.748,00 m²			
FOLHA Nº	07/10			
ARQUIT.				
Nº de Pisos	03			

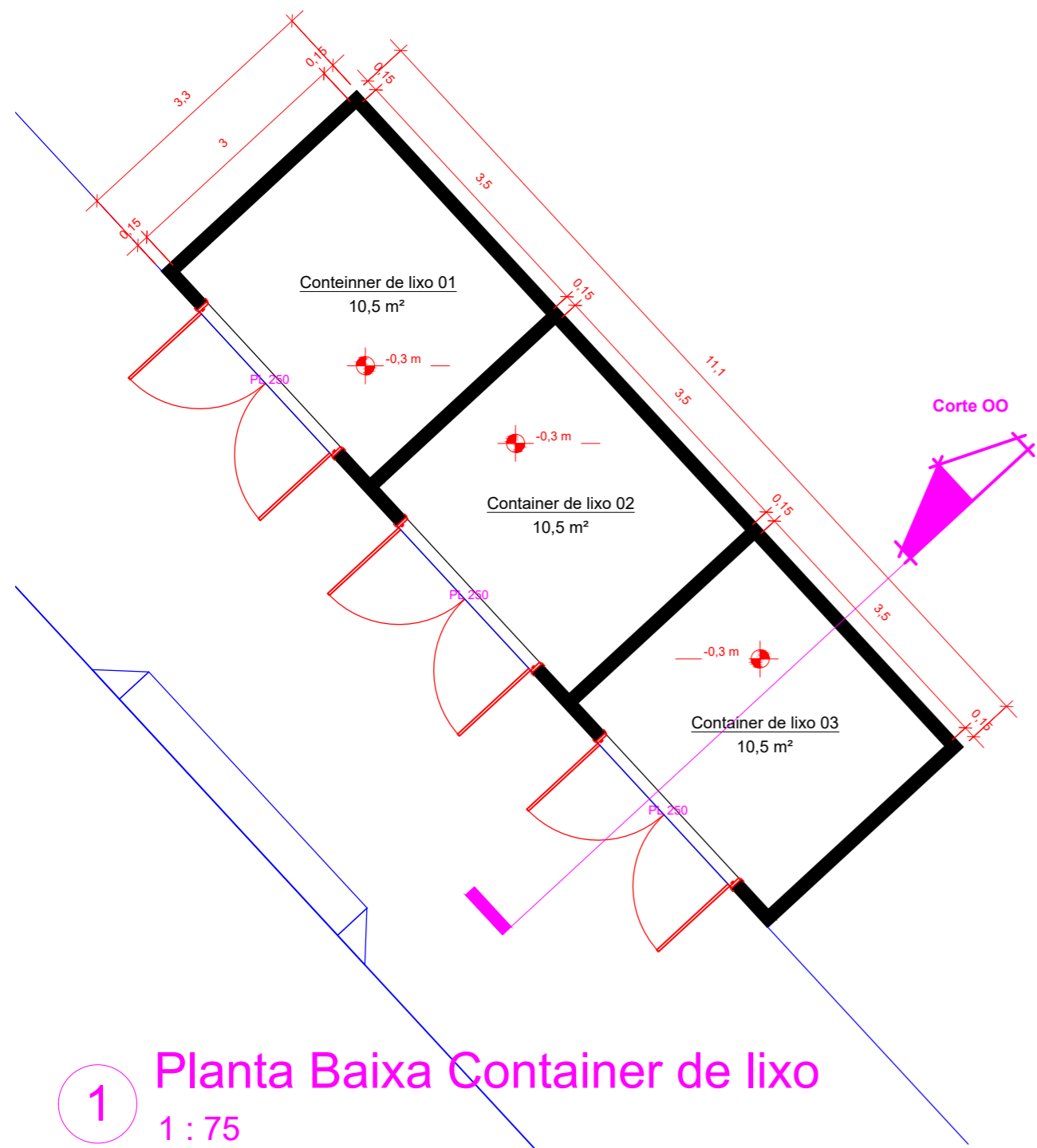

1 Planta Baixa Container de lixo  
1 : 75

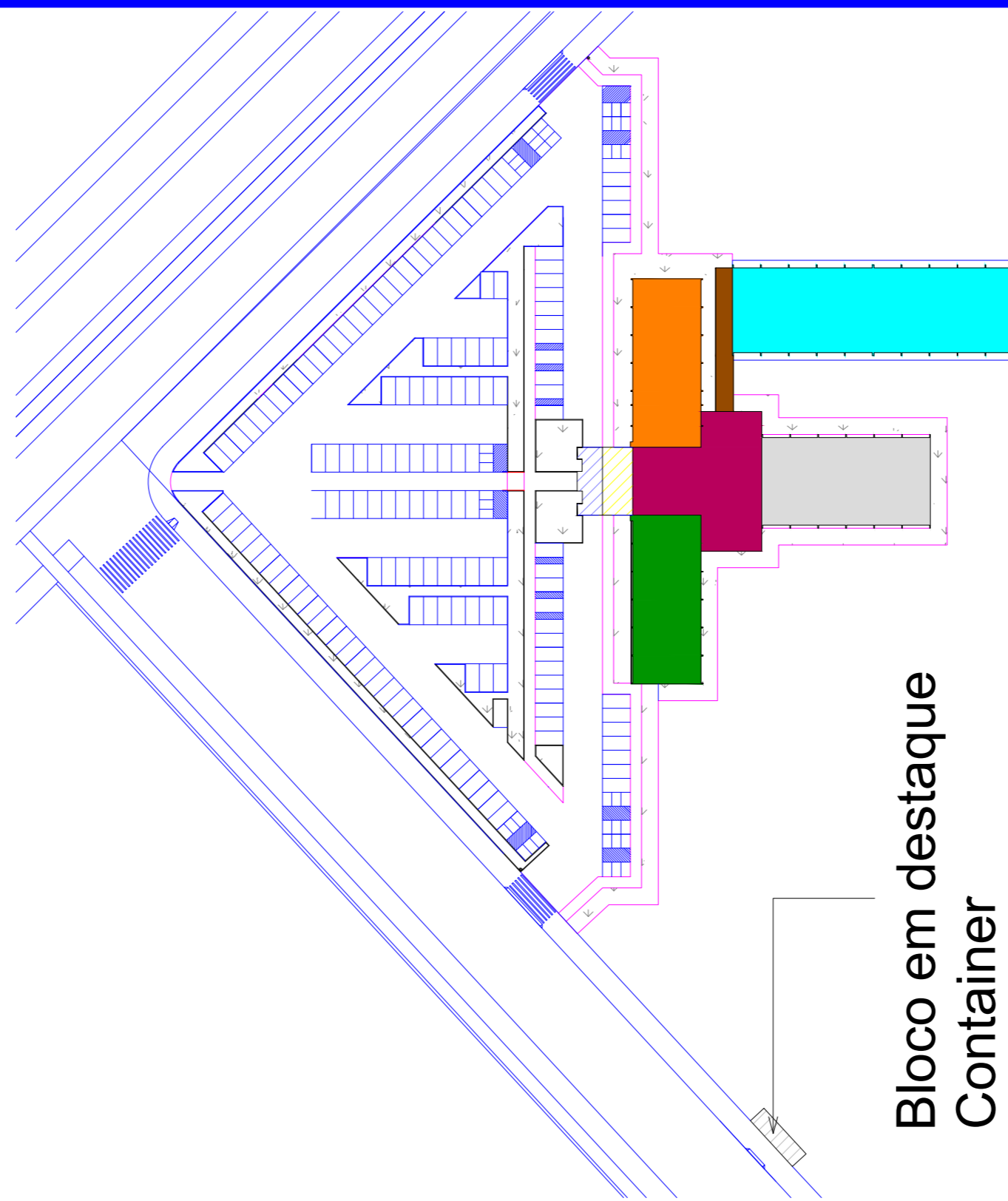

2 Implantação Container  
1 : 1000

Bloco em destaque  
Container

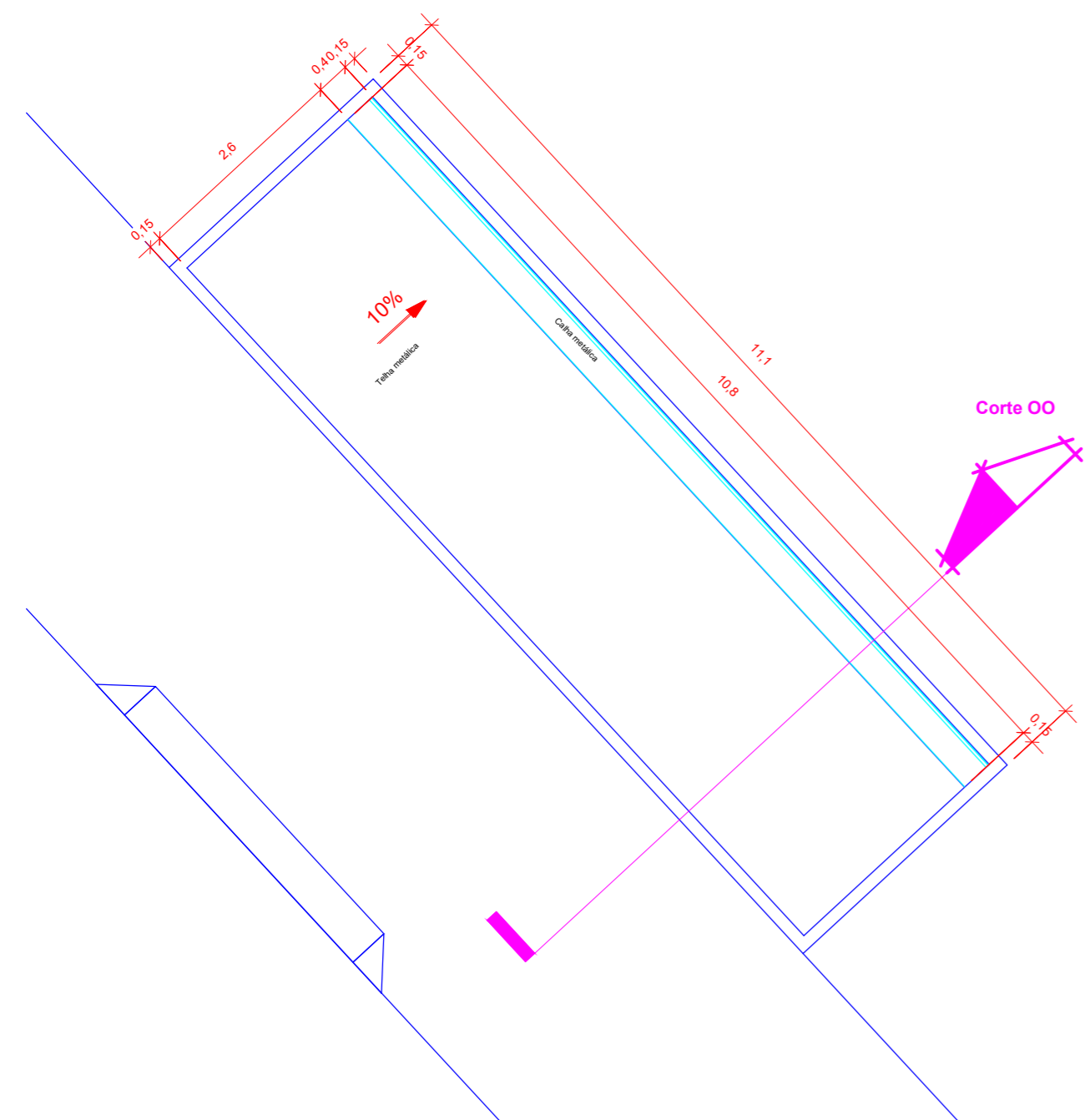

3 Planta de Cobertura Container de lixo  
1 : 75

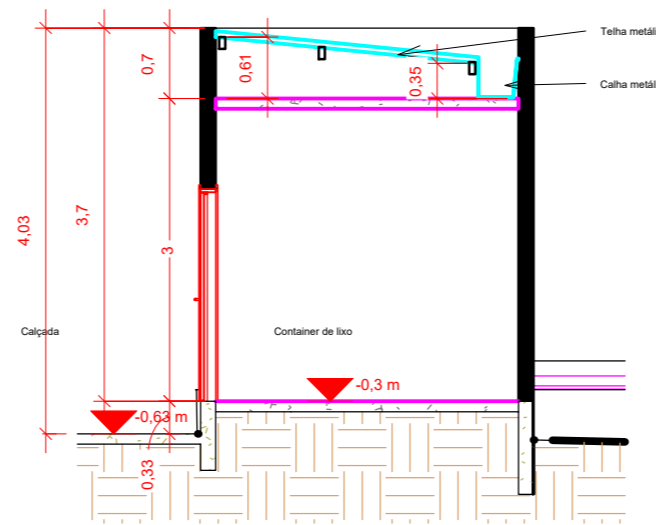

4 Corte OO  
1 : 75

		<a href="http://www.luizmauro.arq.br">www.luizmauro.arq.br</a>	
		RUA DAS MARGARIDAS Nº 319 JARDIM CUIABÁ - CUIABÁ - MT TELEFONE: (65)3624-8051	
TIPO DE OBRA	INSTITUCIONAL		
PROPRIETÁRIO (CPF/CNPJ)	INSTITUTO FEDERAL DE EDUCAÇÃO, CIÊNCIA E TECNOLOGIA DE MATO-GROSSO.CAMPUS VÁRZEA-GRANDE CNPJ-107.847.782-0001-50		
LOCAL E INCR. CADASTRAL	BAIRRO CHAPÉU DO SOL ,VÁRZEA GRANDE MATO GROSSO.		
AUTOR DO PROJETO	ENGENHEIRO:HENRIQUE DO C. BARROS CREA:120809879-9		
CO-AUTOR DO PROJETO	ARQUITETO:LUIZ MAURO OLIVEIRA COELHO CAU:79121-0		
RESPONSÁVEL TÉCNICO	ARQUITETO HENRIQUE DO C. BARROS CREA nº120809879-9		
Escala	INDICADA	Assunto	FOLHA Nº
Data	JANEIRO/2014	PLANTA BAIXA,COBERTURA E CORTE DO CONTAINER	08/10
		PLANTA BAIXA TÉRREO,PAV SUP.,COBERTURA E CORTES DO BLOCO PASSARELA	ARQUIT.
		E S T A T I S T I C A S	
QUADRO DE ÁREAS	COEF. DE OCUPAÇÃO	COEF. DE PERMEABILIDADE	COEF. DE APROV.
SUBSOLO	754,91 m²		
PAVIMENTO TÉRREO	2504,45 m²		
PAVIMENTO SUPERIOR	1793,26 m²	5,02%	87,45%
ÁREA CONST. TOTAL	5052,62 m²		0,075
ÁREA PERMEÁVEL	88.979,36 m²(87,45%)		
ÁREA DO TERRENO	101.748,00 m²		
			Nº de Pisos
			03

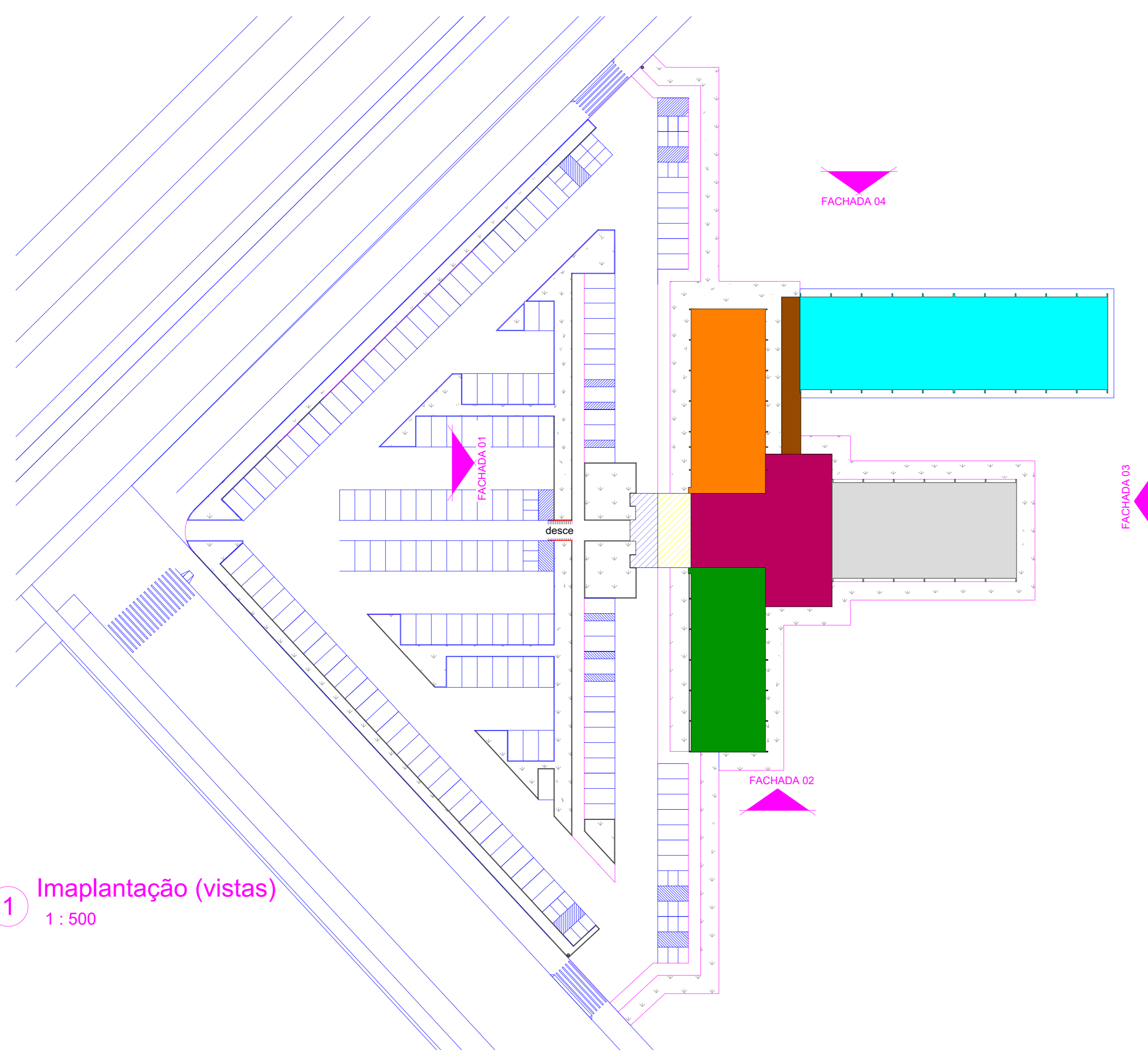
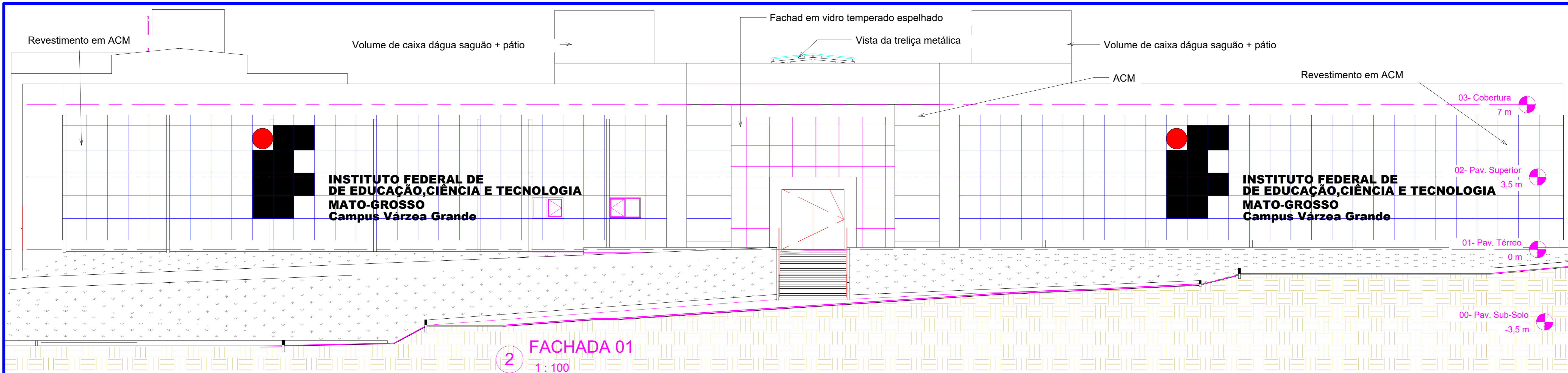

www.luizmauro.arq.br				
RUA DAS MARGARIDAS Nº 319 JARDIM CUIABÁ - CUIABÁ - MT TELEFONE: (65)3624-8051				
TIPO DE OBRA	INSTITUCIONAL			
PROPRIETÁRIO (CPF/CNPJ)	INSTITUTO FEDERAL DE EDUCAÇÃO, CIÊNCIA E TECNOLOGIA DE MATO-GROSSO CAMPUS VÁRZEA-GRANDE CNPJ-107.847.782-0001-60			
LOCAL E INCR. CADASTRAL	BAIRRO CHAPÉU DO SOL, VÁRZEA GRANDE MATO GROSSO.			
AUTOR DO PROJETO	INSCRIÇÃO CADASTRAL XX.X.XX.XXX.XXXX.XXX ENGENHEIRO HENRIQUE DO C. BARROS CREA:120809879-9			
CO-AUTOR DO PROJETO	ARQUITETO LUIZ MAURO OLIVEIRA COELHO CAU:79121-0			
RESPONSÁVEL TÉCNICO	ARQUITETO HENRIQUE DO C. BARROS CREA nº120809879-9			
Escala	INDICADA Assunto			
Data	JANEIRO/2014 IMPLANTAÇÃO- FACHADA 01			
E S T A T I S T I C A S				
QUADRO DE ÁREAS	COD. DE OCUPAÇÃO: COD. DE FORMAS: C DEF. DE APROV.			
SUBSOLO	754,91 m²			
PAVIMENTO TÉRREO	2504,45 m²			
PAVIMENTO SUPERIOR	1793,26 m²			
ÁREA CONST. TOTAL	5052,62 m²	5,02%	87,45%	0,076
ÁREA PERMEÁVEL	88.979,36 m²(87,45%)			
ÁREA DO TERRENO	101.748,00 m²			
				FOLHA Nº
				09/10
				ARQUIT.
				Nº de Pisos
				03



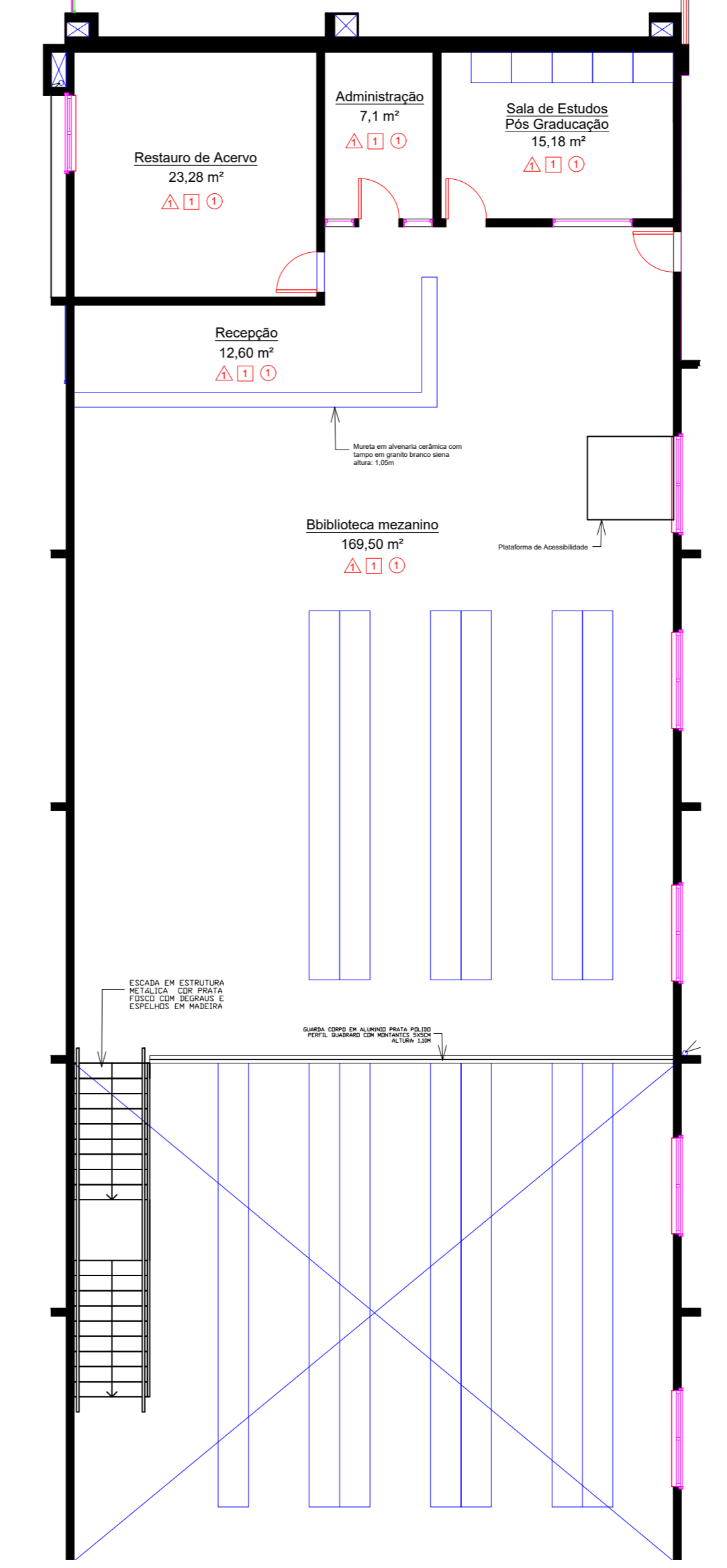
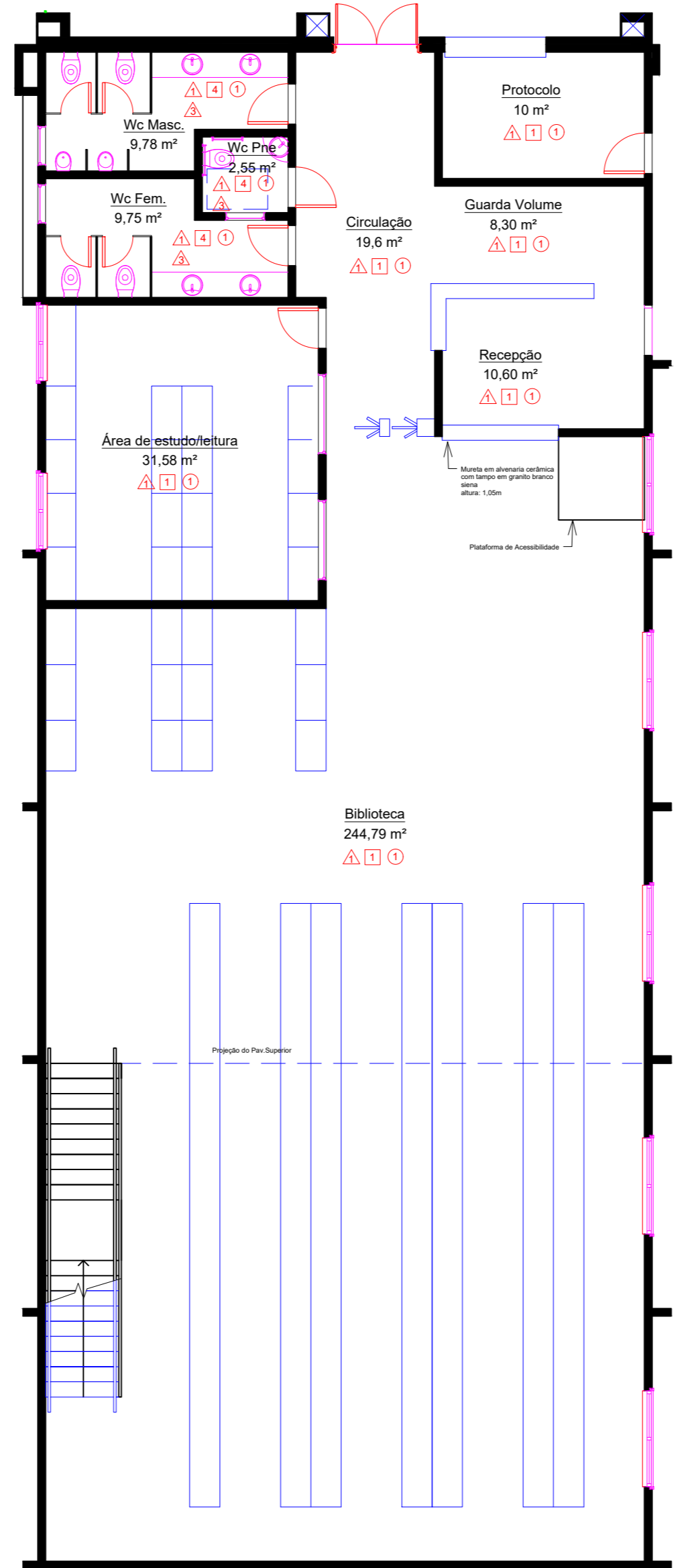
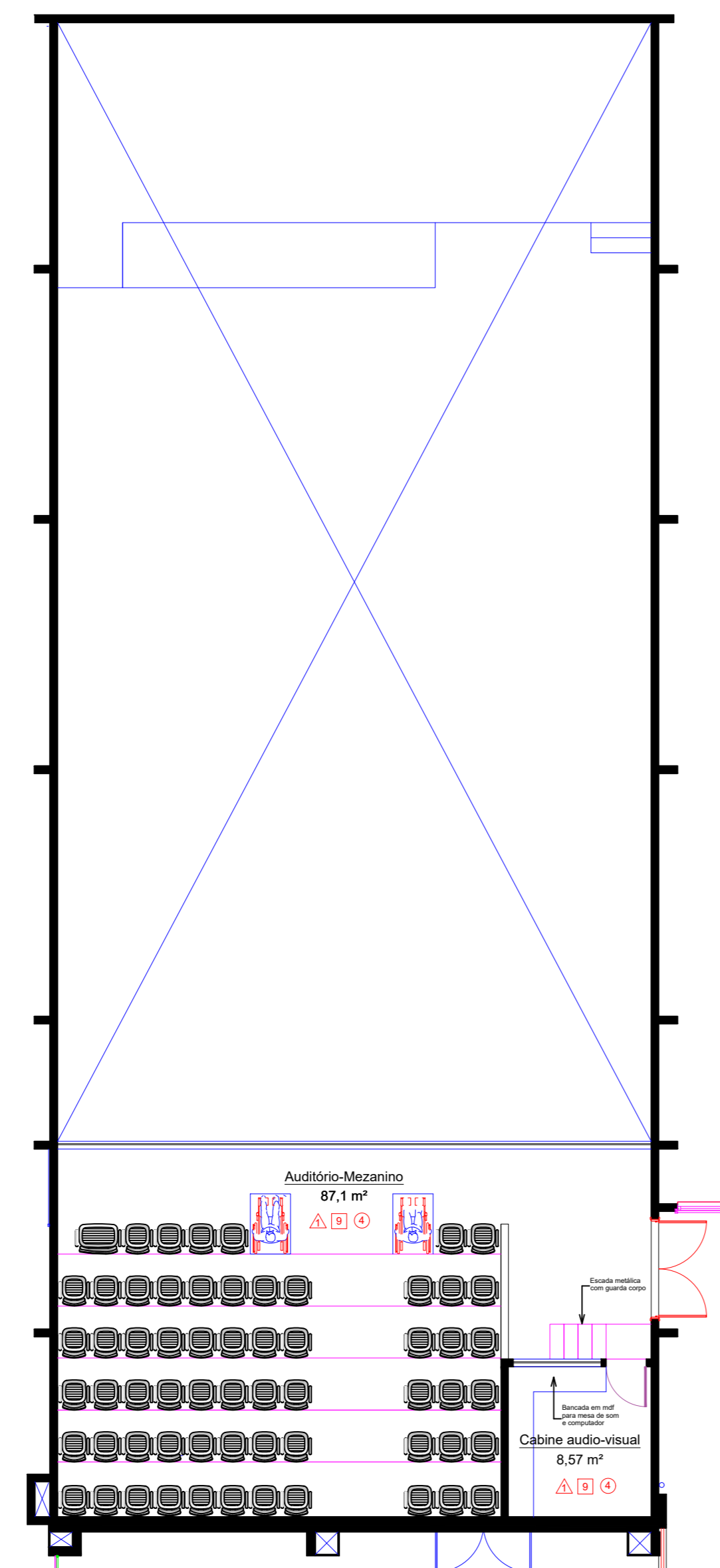
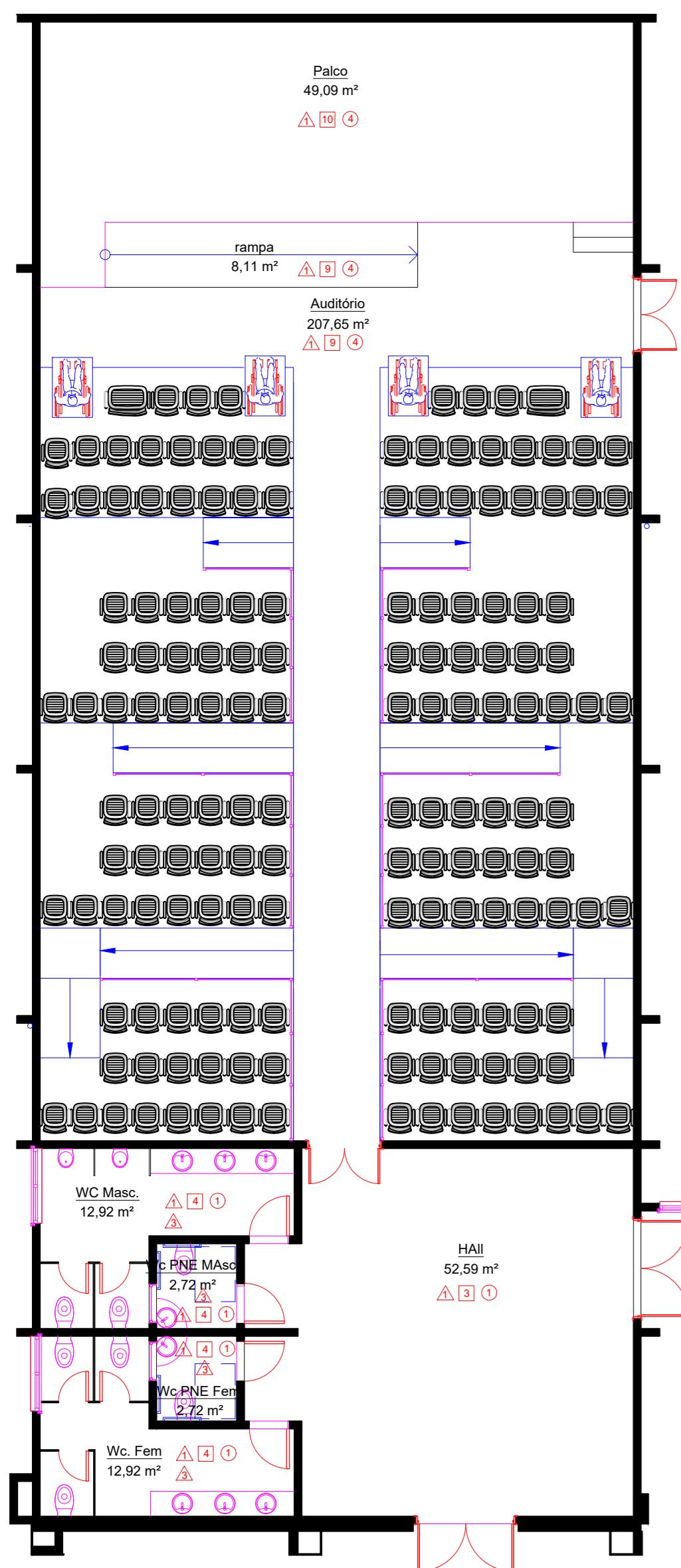

1 Auditório Térreo  
1 : 100

2 Auditório Pav. Superior  
1 : 100

3 Biblioteca  
1 : 100

4 Biblioteca Pav. Superior  
1 : 100

QUADRO DE ACABAMENTOS	
<b>PAREDES</b>	
▲	Pintura acrílica sobre massa corrida
▲	Pintura látex PVA em superfície rebocada, na cor branco Neve
▲	Azulejo cerâmico 0,335 x 0,45m, cor branca - PEI 3 (ATÉ A ALTURA DE 1,005 M) e faixa de pastilha 0,05 x 0,05m.
▲	Pintura com cal
<b>PISOS</b>	
1	Granilite polido, cinza, 1,00 x 1,00m, RODAPÉ H=8CM
2	Piso em granito cinza andorinha frisado
3	Piso em porcelanato 0,6 x 0,6m, RODAPÉ H=8CM
4	Piso em porcelanato 0,45 x 0,45m, RODAPÉ H=8CM
5	Revestimento em carpete
6	Concreto Desempenado
7	Grama
8	Asfalto
9	Piso vinílico (tipo Paviflex) de alto tráfego
10	Tacos de madeira
<b>SOLEIRAS EM GRANITO PRETO</b>	
<b>TETOS</b>	
1	Pintura látex PVA sobre forro de gesso na cor Branco Neve
2	Telha e madeiramento aparentes
3	Reboco sobre laje maciça
4	Forro acústico
5	Forro Translúcido
<b>OUTROS</b>	
	Bancada de granito cinza andorinha
	Cuba de inox
	Soleiras
	Divisórias dos sanitários em granito Cinza Andorinha
	* Especificações de Louças e Metais se encontram no Memorial Descritivo

AUTOR DA REVISÃO/MODIFICAÇÃO	THIAGO EDUARDO SÓLLA LÓPEZ, ARQUITETO E URBANISTA		
Data	MAIO/2021	FOLHA Nº	-----
	www.luiзмаuro.arq.br		
	RUA DAS MARGARIDAS Nº 319 JARDIM CUIABÁ - CUIABÁ - MT TELEFONE: (65)3624-8051		
TIPO DE OBRA	INSTITUCIONAL		
PROPRIETÁRIO (CPF/CNPJ)	INSTITUTO FEDERAL DE EDUCAÇÃO, CIÊNCIA E TECNOLOGIA DE MATO-GROSSO. CAMPUS VÁRZEA-GRANDE CNPJ: 107.847.782-0001-50		
LOCAL E INCR. CADASTRAL	BAIRRO CHAPÉU DO SOL, VÁRZEA GRANDE MATO GROSSO.		
AUTOR DO PROJETO	ENGENHEIRO HENRIQUE DO C. BARROS CREA: 120809879-9		
CO-AUTOR DO PROJETO	ARQUITETO LUIZ MAURO OLIVEIRA COELHO CAU: 79121-0		
RESPONSÁVEL TÉCNICO	ARQUITETO HENRIQUE DO C. BARROS CREA: 120809879-9		
Escala	INDICADA	Assunto	FOLHA Nº
Data	JANEIRO/2014	PLANTA BAIXA TERREO, PAV SUPERIOR, COBERTURA E CORTES DO AUDITÓRIO	01/04
<b>ESTATÍSTICAS</b>			
QUADRO DE ÁREAS	COEF. DE OCUPAÇÃO	COEF. DE FORMAS	COEF. DE APROV.
SUBSOLO	754,91 m²		
PAVIMENTO TERREO	2524,15 m²		
PAVIMENTO SUPERIOR	1778,31 m²	2,48%	89,76%
ÁREA CONST. TOTAL	5057,38 m²		
ÁREA PERMEÁVEL	91.331,03 m² (99,76%)		
ÁREA DO TERRENO	101.748,00 m²		
			Nº de Pisos
			03

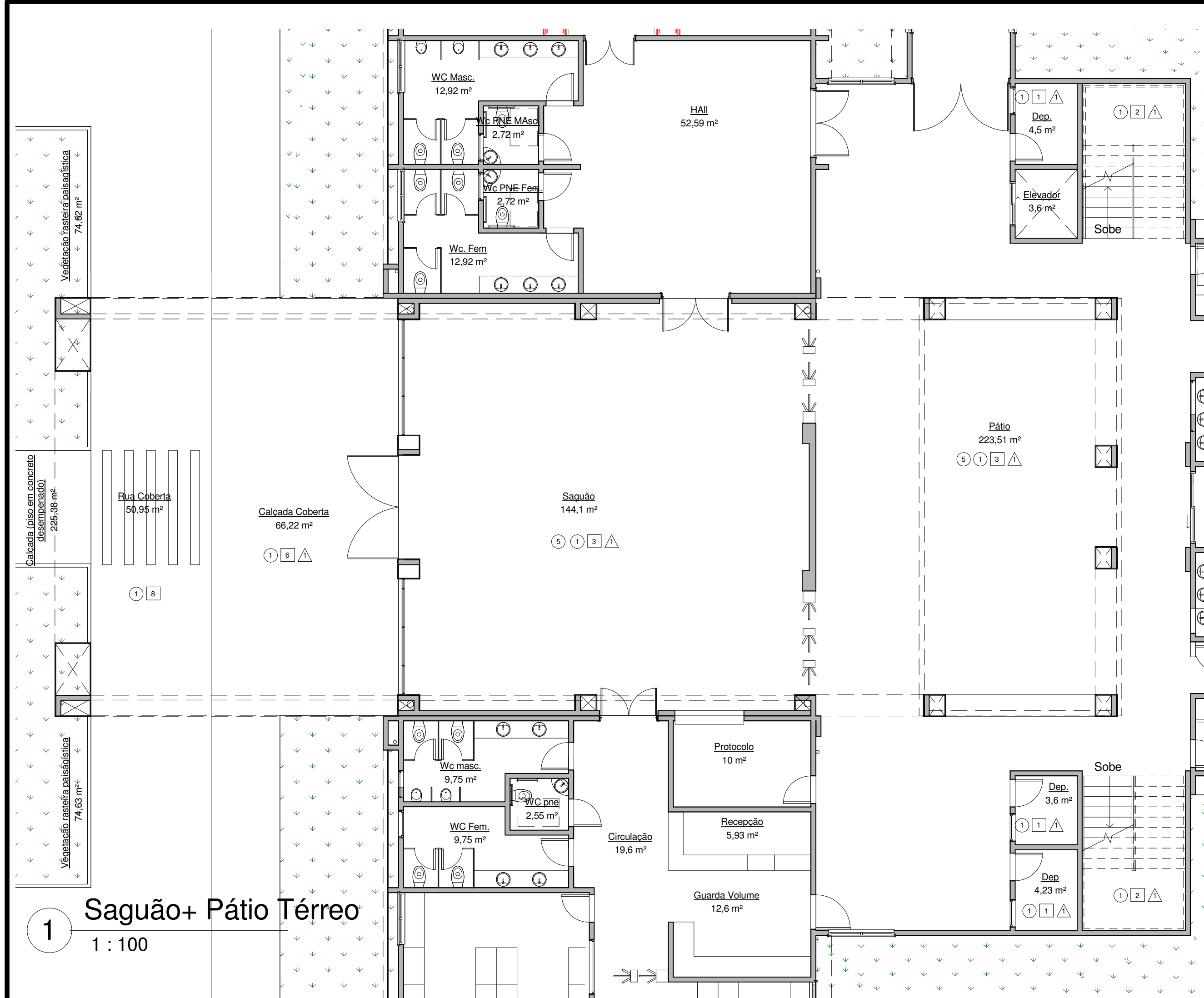

1 Saguão+ Pátio Térreo  
1 : 100

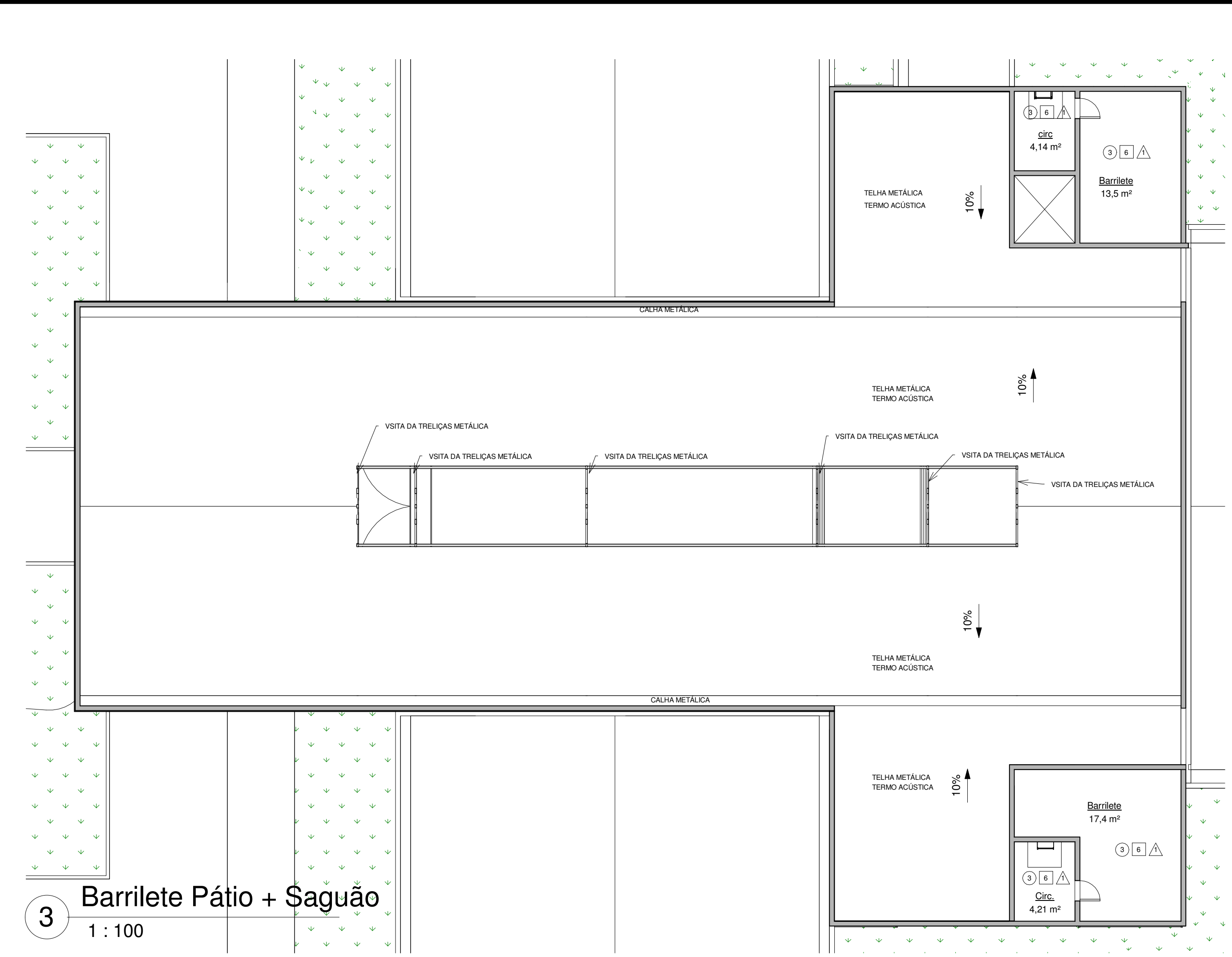

3 Barrilete Pátio + Saguão  
1 : 100

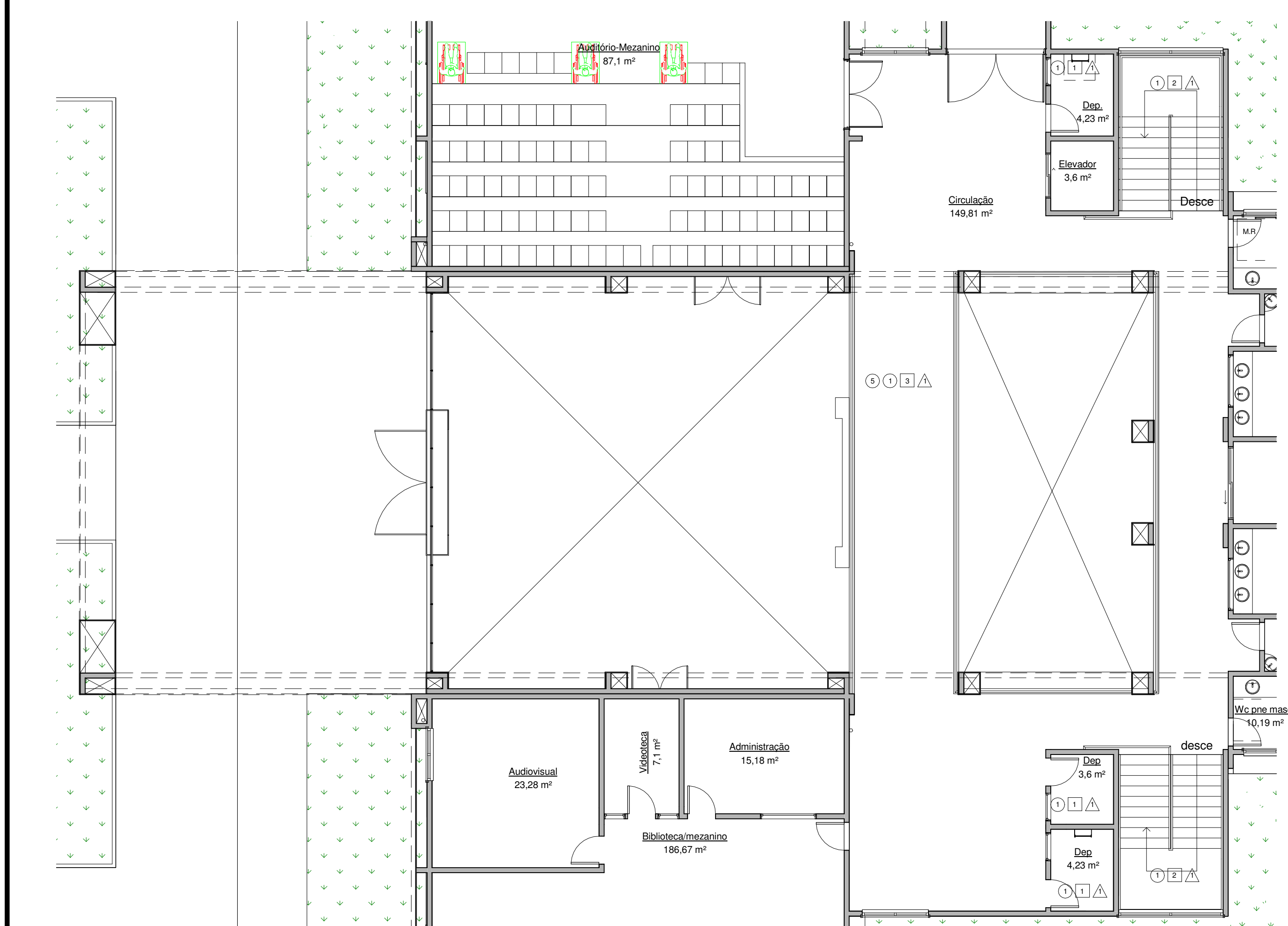

2 Saguão+Pátio Pav. Superior  
1 : 100

QUADRO DE ACABAMENTOS	
1	Pintura acrílica sobre massa corrida
2	Pintura látex PVA em superfície rebocada, na cor branco Neve
3	Azulejo cerâmico 0,335 x 0,45m, cor branca - PEI 3 (ATÉ A ALTURA DE 1,005 M) e faixa de pastilha 0,05 x 0,05m.
4	Pintura com cal
PISO	
1	Granilite polido, cinza, 1,00 x 1,00m, ROPAPÉ H=8CM
2	Piso em granito cinza andorinha frisado
3	Piso em porcelanato 0,6 x 0,6m, ROPAPÉ H=8CM
4	Piso em porcelanato 0,45 x 0,45m, ROPAPÉ H=8CM
5	Revestimento em carpete
6	Concreto Desempenado
7	Grama
8	Asfalto
SOLEIRAS EM GRANILITE	
1	Pintura látex PVA sobre forro de gesso na cor Branco Neve
2	Telha e madeiramento aparentes
3	Reboco sobre laje maciça
4	Forro acústico
5	Forro Translúcido
OUTROS	
<input checked="" type="checkbox"/>	Bancada de granito cinza andorinha
<input checked="" type="checkbox"/>	Cuba de inox
<input checked="" type="checkbox"/>	Soleiras
<input checked="" type="checkbox"/>	Divisórias dos sanitários em granito Cinza Andorinha
* Especificações de Louças e Metais se encontram no Memorial Descritivo Cinza Andorinha	
ÁREA DE INTERVENÇÃO: 5.027m²	

www.luiзмаuro.arq.br

RUA DAS MARGARIDAS Nº 319  
JARDIM CUJABA - CUIABÁ - MT  
TELEFONE: (65)3624-8051

		<p>TIPO DE OBRA</p> <p><b>INSTITUCIONAL</b></p>	
<p>PROPRIETÁRIO (CPF/CNPJ)</p> <p>INSTITUTO FEDERAL DE EDUCAÇÃO, CIÊNCIA E TECNOLOGIA DE MATO-GROSSO CAMPUS VÁRZEA-GRANDE CNPJ: 107.847.732-0001-50</p>		<p>LOCAL E INCR. CADASTRAL</p> <p><b>BAIRRO CHAPÉU DO SOL, VÁRZEA GRANDE MATO GROSSO.</b></p>	
<p>AUTOR DO PROJETO</p> <p>ENGENHEIRO: HENRIQUE DO C. BARROS CREA: 120809679-9</p>		<p>INSCRIÇÃO CADASTRAL</p> <p>XX.X.XX.XXX.XXXX.XXXX</p>	
<p>CO-AUTOR DO PROJETO</p> <p>ARQUITETO: LUIZ MAURO OLIVEIRA COELHO CAU: 79121-0</p>		<p>RESPONSÁVEL TÉCNICO</p> <p><b>HENRIQUE DO C. BARROS</b> CREA Nº: 120809679-9</p>	
<p>Escala</p> <p><b>INDICADA</b></p>		<p>Assunto</p> <p>PLANTA EXECUTIVA PÁTIO + SAGUÃO</p>	
<p>Data</p> <p><b>JANEIRO/2014</b></p>		<p>FOLHA Nº</p> <p><b>02/04</b></p>	
<p>ESTATÍSTICAS</p>			
QUADRO DE ÁREAS	REF. DE DIMENSÃO	REF. DE TENDIMENTO	COEF. DE APROV.
SUBSOLO	754,91 m²		
PAVIMENTO TÉRREO	2524,15 m²		
PAVIMENTO SUPERIOR	1778,31 m²	2,48%	89,76%
ÁREA CONST. TOTAL	5057,36 m²		
ÁREA PERMEÁVEL	91.331,03 m² (89,76%)		
ÁREA DO TERRENO	101.748,00 m²		
			ARQUIT.
			<b>03</b>

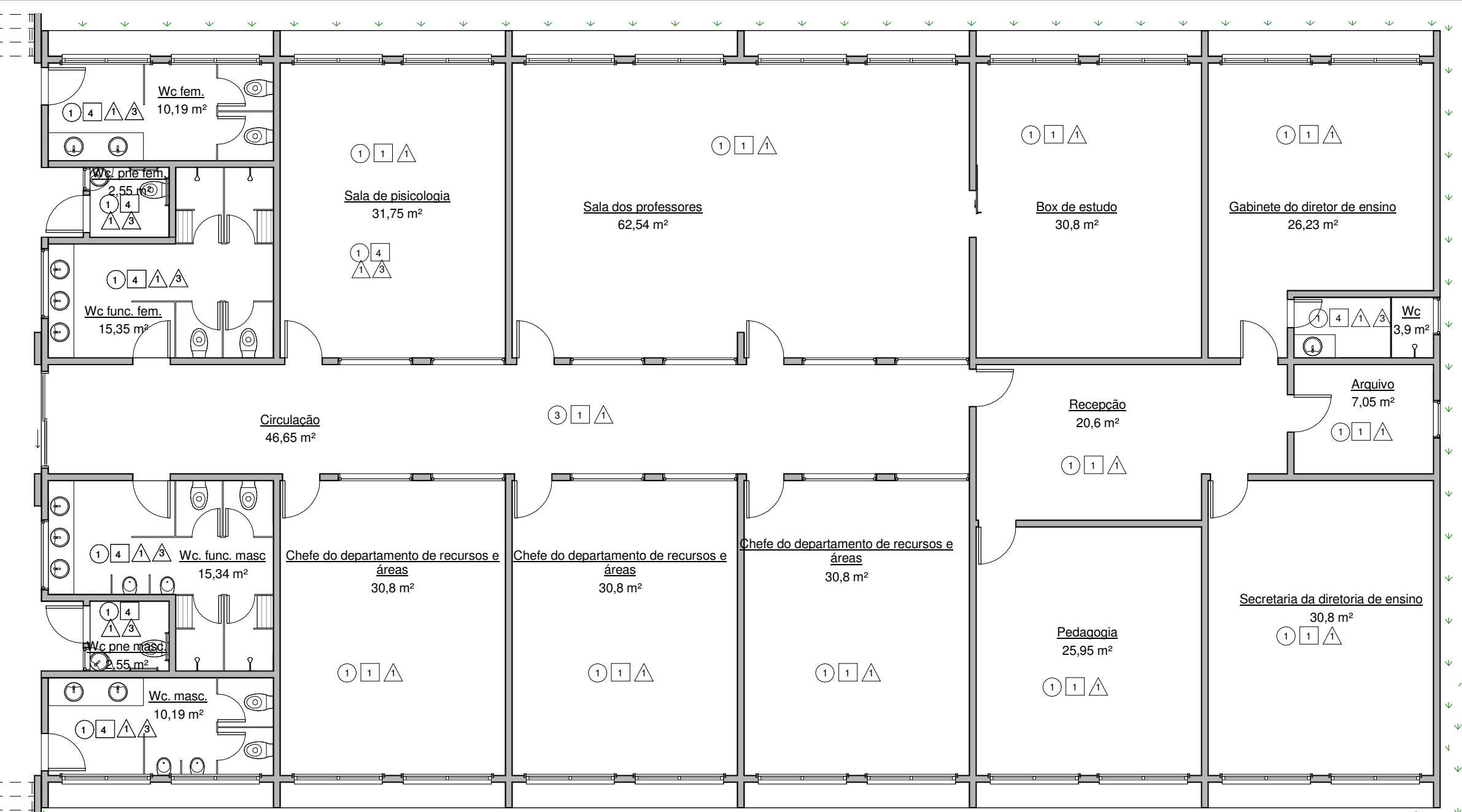

**Bloco Administrativo Térreo**

1 : 100

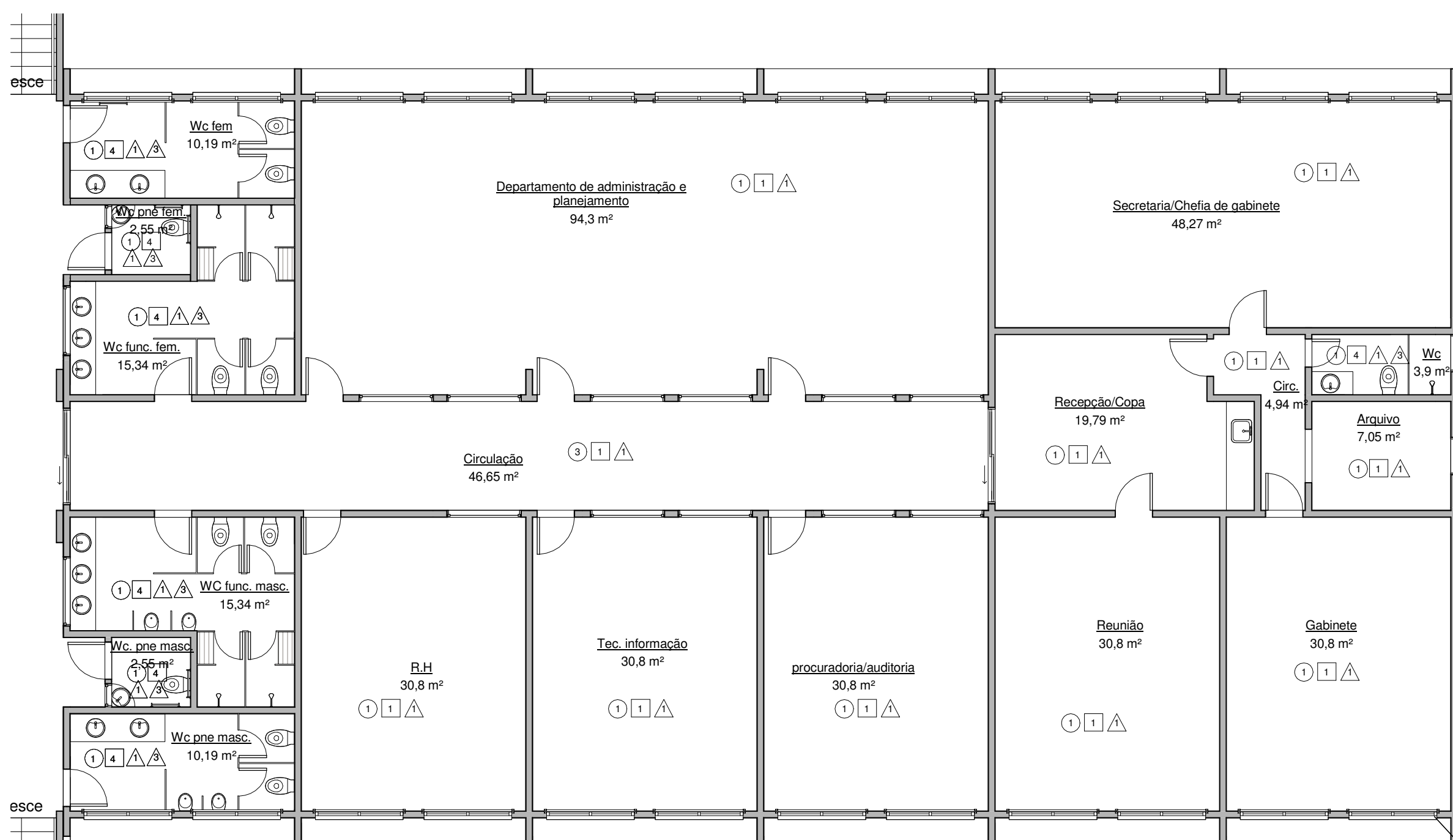

**Bloco Administrativo Pav. Superior**

2 : 100

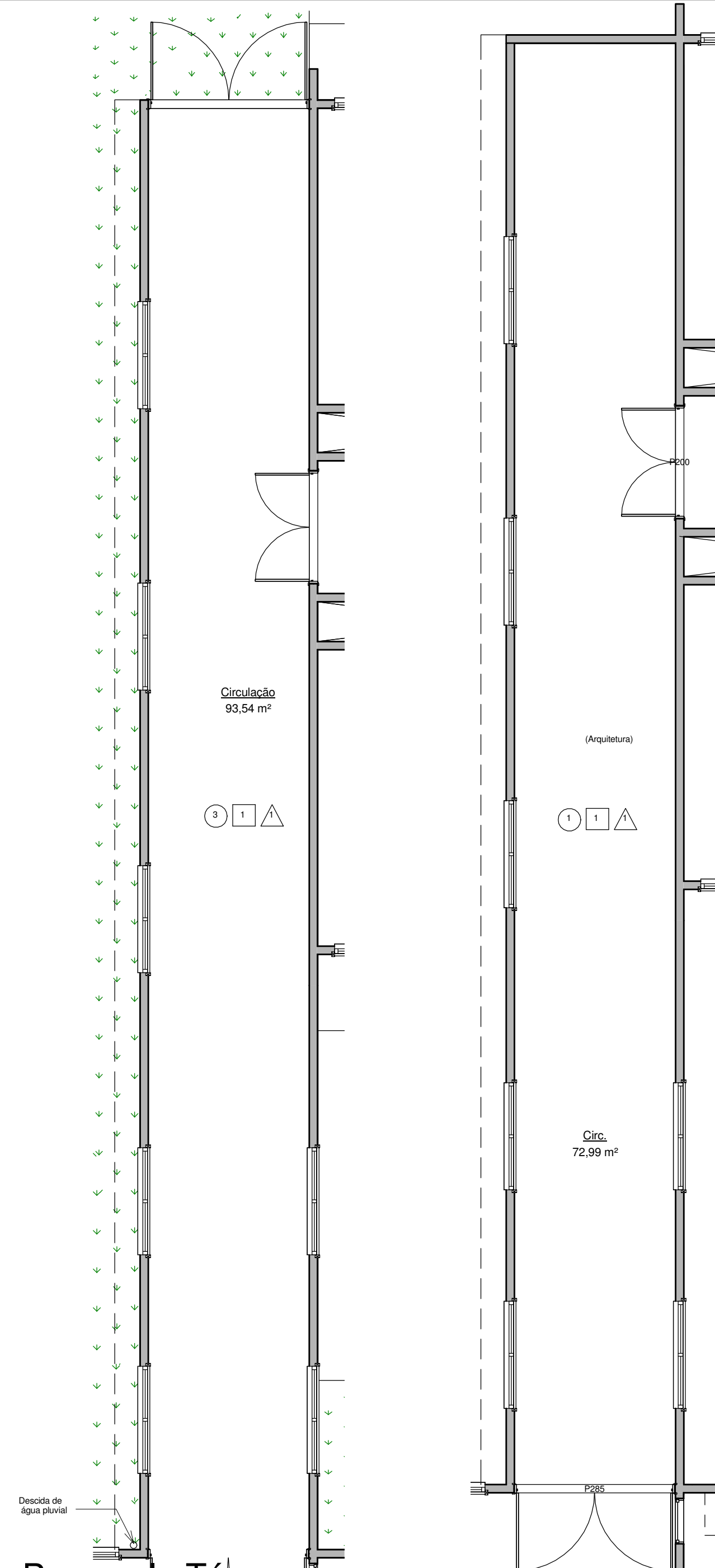

**Planta da Passarela Térreo**

3 : 75

**Planta da Passarela Pav. Superior**

4 : 75

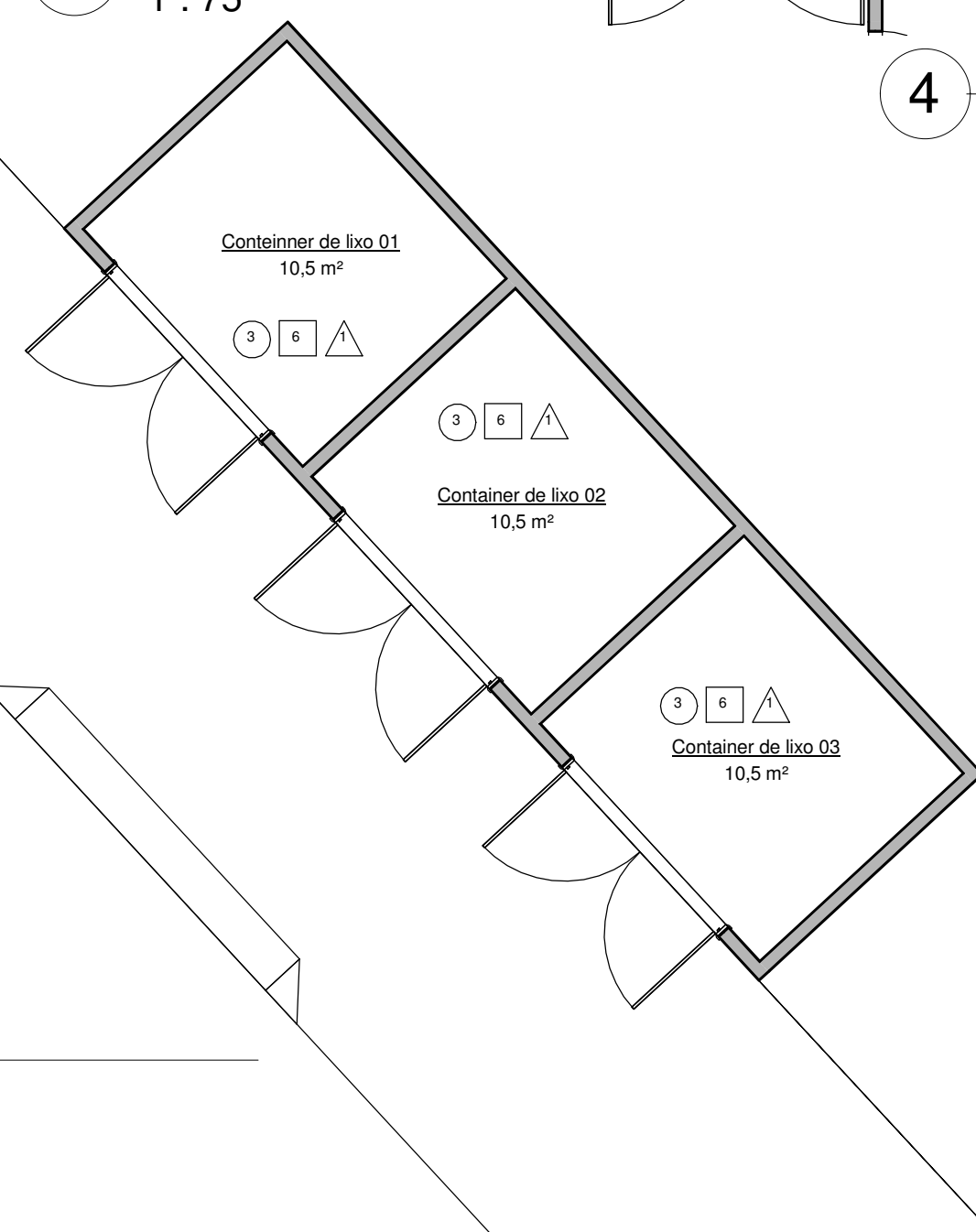

**Planta Baixa Container de lixo**

5 : 75

QUADRO DE ACABAMENTOS	
1	Pintura acrílica sobre massa corrida
2	Pintura látex PVA em superfície rebocada, na cor branco Neve
3	Azulejo cerâmico 0,335 x 0,45m, cor branca - PEI 3 (ATÉ A ALTURA DE 1,005 M)e faixa de pastilha 0,05 x 0,05m.
4	Pintura com cal
PISO	
1	Granilite polido, cinza, 1,00 x 1,00m,ROPAPÉ H=8CM
2	Piso em granito cinza andorinha frisado
3	Piso em porcelanato 0,6 x 0,6m,RODAPÉ H=8CM
4	Piso em porcelanato 0,45 x 0,45m,RODAPÉ H=8CM
5	Revestimento em carpete
6	Concreto Desempenado
7	Grama
8	Asfalto
SOLEIRAS EM GRANILITE	
1	Pintura látex PVA sobre forro de gesso na cor Branco Neve
2	Telha e madeiramento aparentes
3	Reboco sobre laje maciça
4	Forro acústico
5	Forro Translúcido
OUTROS	
1	Bancada de granito cinza andorinha
2	Cuba de inox
3	Soleiras
4	Divisórias dos sanitários em granito Cinza Andorinha
* Especificações de Louças e Metais se encontram no Memorial DescritivoCinza Andorinha	
ÁREA DE INTERVENÇÃO: 5.027m²	

		<a href="http://www.luiзмаuro.arq.br">www.luiзмаuro.arq.br</a>	
TIPO DE OBRA INSTITUCIONAL		RUA DAS MARGARIDAS Nº 319 JARDIM CUIABÁ - CUIABÁ - MT TELEFONE: (65)9624-8051	
PROPRIETÁRIO (CPF/CNPJ) INSTITUTO FEDERAL DE EDUCAÇÃO, CIÊNCIA E TECNOLOGIA DE MATO-GROSSO,CAMPUS VÁRZEA-GRANDE CNPJ-107.847.752-0001-50		LOCAL E INCR. CADASTRAL BAIRRO CHAPÉU DO SOL ,VÁRZEA GRANDE MATO GROSSO.	
AUTOR DO PROJETO ENGENHEIRO:HENRIQUE DO C. BARROS CREA:120809679-9		INSCRIÇÃO CADASTRAL XX.XXX.XXX.XXXX.XXX	
CO-AUTOR DO PROJETO ARQUITETO: LUIZ MAURO OLIVEIRA COELHO CAU:79121-0		RESPONSÁVEL TÉCNICO ARQUITETO HENRIQUE DO C. BARROS CREA:120809679-9	
Escala INDICADA		Assunto PLANTA EXECUTIVA BLOCO ADMINISTRATIVO, PASSARELA E CONTAINER DE LIXO	
Data JANEIRO/2014		Assunto PLANTA EXECUTIVA BLOCO ADMINISTRATIVO, PASSARELA E CONTAINER DE LIXO	
FOLHA Nº 03/04		ARQUIT. 03	
ESTATÍSTICAS			
QUADRO DE ÁREAS	ÁREA DE OBRAS	ÁREA DE RECONSTRUÇÃO	ÁREA DE SERVIÇOS
SUBSOLO	754,91 m²		
PAVIMENTO TÉRREO	2524,15 m²		
PAVIMENTO SUPERIOR	1778,31 m²	2,48%	89,76%
ÁREA CONSTR. TOTAL	5057,36 m²		
ÁREA PERMEÁVEL	91.331,03 m²(89,76%)		
ÁREA DO TERRENO	101.748,00 m²		

# Documento Digitalizado Público

## Anexo IX - Detalhamento da metragem dos ambientes (Projeto Arquitetônico)

**Assunto:** Anexo IX - Detalhamento da metragem dos ambientes (Projeto Arquitetônico)  
**Assinado por:** Fernanda Caldeira  
**Tipo do Documento:** Projeto  
**Situação:** Finalizado  
**Nível de Acesso:** Público  
**Tipo de Conferência:** Documento Original

Documento assinado eletronicamente por:

- **Fernanda Marques Caldeira, COORDENADOR(A) - FG0002 - VGD-CCOM**, em 10/04/2025 08:47:07.

Este documento foi armazenado no SUAP em 10/04/2025. Para comprovar sua integridade, faça a leitura do QRCode ao lado ou acesse <https://suap.ifmt.edu.br/verificar-documento-externo/> e forneça os dados abaixo:

**Código Verificador:** 926090

**Código de Autenticação:** d361a2de2a

